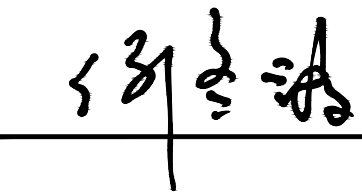

石狮市一县一溪一特色乡村振兴精准提升（一期）项目  
-蚶江沟基础设施与生态整治建设项目

内 容：景观施工图设计  
Contents  
专 业：园林绿化专业  
Profession

项目负责人：   
Project Manager

项目设计师：   
Project Designer

审 核：   
APPROVED BY

图 章：  

2025年07月

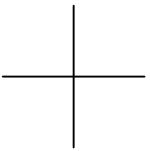
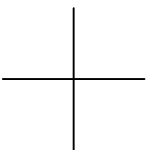

福建省伟超市政园林规划设计院有限公司

国家甲级设计资质		工程名称	石狮市一县一溪一特色乡村振兴精准提升（一期）项目 -蚶江沟基础设施与生态整治建设项目			
2025年07月		项 目	园林绿化专项		共 2 页	第 1 页
序号	图 号	图 纸 名 称			图 幅	备 注
1	LS-00	目录				
2	LS-01-1	种植设计说明			A2	
3	LS-01-2	种植设计说明			A2	
4	LS-02	移植苗木表 种植设计苗木表			A2	
5	LS-03	绿化分区索引图			A2	
6	LS-04	分区一绿化现状整理平面图			A1	
7	LS-05	分区二绿化现状整理平面图			A1	
8	LS-06	分区三绿化现状整理平面图			A1	
9	LS-07	分区四绿化现状整理平面图			A1	
10	LS-08	分区五绿化现状整理平面图			A1	
11	LS-09	分区六绿化现状整理平面图			A1	
12	LS-10	分区七绿化现状整理平面图			A1	
13	LS-11	分区八绿化现状整理平面图			A1	
14	LS-12	分区九绿化现状整理平面图			A1	
15	LS-13	分区十绿化现状整理平面图			A1	
16	LS-14	分区十一绿化现状整理平面图			A1	
17	LS-15	分区一绿化种植平面图			A1	
18	LS-16	分区二绿化种植平面图			A1	
19	LS-17	分区三绿化种植平面图			A1	
20	LS-18	分区四绿化种植平面图			A1	
21	LS-19	分区五绿化种植平面图			A1	
22	LS-20	分区六绿化种植平面图			A1	
出图章				注册章		

项目负责人

何冬波

专业负责人

王燕香

填表人

王燕香



福建省伟超市政园林规划设计院有限公司

国家甲级设计资质		工程名称	石狮市一县一溪一特色乡村振兴精准提升（一期）项目 -蚶江沟基础设施与生态整治建设项目			
2025年07月		项 目	园林绿化专项		共 2 页	第 2 页
序号	图 号	图 纸 名 称			图 幅	备 注
1	LS-21	分区七绿化种植平面图			A1	
2	LS-22	分区八绿化种植平面图			A1	
3	LS-23	分区九绿化种植平面图			A1	
4	LS-24	分区十绿化种植平面图			A1	
5	LS-25	分区十一绿化种植平面图			A1	
6	LS-26	微地形设计平面图			A1	
7	LS-27	土方开挖回填平面图			A1	
8						
9						
10						
11						
12						
13						
14						
15						
16						
17						
18						
19						
20						
21						
22						
出图章				注册章		

项目负责人

何冬波

专业负责人

王燕香

填表人

王燕香



合作设计:

备注:

- 1、本图未经我可批准，不得随意将任何部分翻印，违者必究；
- 2、请勿以比例度量此图，一切尺寸依图内数字所示为准；
- 3、使用此图时，应同时参照其它图纸，如发现现有相互矛盾之处，请立即通知设计师；
- 4、此图纸版权归本设计单位所有。

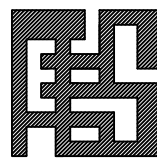

福建省伟超市政园林  
规划设计院有限公司

风景园林工程设计甲级 证书编号: A135006753

地址: 泉州市经济技术开发区善丰路2-13

电话: 0595-22777988

传真: 0595-22465566

建设单位:

石狮市福狮振兴乡村投资发展有限公司

项目名称: PROJECT

石狮市一县一溪一特色乡村振兴精准提升（一期）项目

—蚶江沟基础设施与生态整治建设项目

图 名: DRAWING TITLE

种植设计说明

审定人/日期:

审核人/日期:

设计总负责人  
日期:

专业负责人  
日期:

校对入/日期:

设计人/日期:

制图人/日期:

会签:

比例:

图示

工程编号:

设计阶段:

专业:

施工图

第一版

图纸编号:

LS-00

王雨生

何冬波

何冬波

王燕香

吕小婷

吕小婷

日期:

2025. 07



# 种植设计说明一

## 一、工程概况：

- 项目名称：一县一溪一特色乡村振兴精准提升（一期）项目— 蚶江沟基础设施与生态整治建设项目
- 建设单位：石狮市福狮振兴乡村投资发展有限公司

## 二、种植依据：

- 设计合同书与甲方提供的相关建议和意见；
- 甲方确认的方案设计图；
- 设计人员现场考察、测量及其记录；
- 根据国家及当地地区园林绿化工程施工及质量验收规范。

## 三、绿化施工过程中注意事项及施工图与现场不符处的施工处理：

- 绿化施工要求施工单位在挖穴时注意地下管线走向，遇地下异物时做到“一探、二试、三挖”，保证不挖坏地下管线和构筑物，同时，遇到问题应及时向工程监理单位、设计单位及工程主管单位反映，以使绿化施工符合现场实际。
- 如遇绿化施工图有与现场不符处，应及时反映给工程监理单位及设计单位，以便及时处理。

## 四、地形营造及土壤要求

### 1、平整场地

在种植施工前应先平整场地，即先清除场地上的建筑垃圾、杂物，在该区域上下30cm内进行挖、填、找平。按设计要求构筑地形，人工结合机械进行夯实，后回填种植土以达到设计标高。平面图中未作地形处理的绿地也应有适当缓坡（坡度可定在3%左右），以利排水。

植物生长最低种植土层厚度应符合下表规定：

植被类型	草本花卉	草坪地被	小灌木	大灌木	胸径<20cm（浅根乔木）	胸径<20cm（深根乔木）	胸径≥20
土层厚度（cm）	≥30	≥30	≥40	≥90	≥100	≥150	≥180

### 2、场地准备

采取适当方式拆除和移动可再用和储存的物品，避免不必要的损伤和损害。用和储存前，物品、材料应确保清洁。

### 3、土壤要求

园林植物栽植土应包括客土、原土利用、栽植基质等，栽植土应符合下列规定：

- 土壤pH值应符合本地区栽植土标准或按pH值5.6~8.0进行选择。
- 土壤全盐含量应为0.1%~0.3%。
- 土壤容重应为1.0g/cm3~1.35g/cm3。
- 土壤有机质含量不应小于1.5%。
- 土壤块径不应大于5cm。
- 栽植土应见证取样，经有资质检验单位检测并在栽植前取得符合要求的测试结果。

## 五、种植施工说明：

### 1、概述

当天气和地面状况会影响工程质量时，不宜开展培土，整地，种植，和其他软景观和养护工作。

### 2、施工前准备

- 城市绿化工程必须按照批准的绿化工程设计及有关文件施工，施工人员应掌握设计意图，进行工程准备。
- 施工前，设计单位应向施工单位进行设计交底，施工人员应按设计图进行现场核对，当有不符之处时，应提交设计变更联系单。
- 根据绿化设计要求，选定的种植材料应符合其产品标准的规定。

### 3、种植材料和播种材料

- 种植材料应根系发达，生长茁壮，无病虫害，规格及形态应符合设计要求。
- 苗木挖掘、包装应符合现行行业标准《城市绿化和园林绿地用植物材料—木本苗》CJ/T34的规定。
- 种植标准

#### （1）成年树

成年树有以下特征：

- 粗壮，笔直的树干，最低分枝距离土壤至少210厘米。
- 不同的树种，冠形饱满，不脱脚的苗木。从主干长出来的分枝应该是错落有致。
- 距离地面树干高130厘米测量胸径，胸径不少于苗木表中明确的直径。
- 土球需草绳包裹，方式按苗圃规范。
- 所有行道树的分枝点必须达到2.5m以上。

#### （2）大型灌木

大型灌木有如下特征：

- 生长健壮，快速，至少为一年生灌木，近地面分枝数应符合苗木表中明确的数量，没有特别说明的至少有三个分枝。冠径是高度的2/3。
- 生长良好，根系健康和生长快速。

c）土壤以上部分不少于设计图中明确的高度。

#### （3））矮小灌木

矮小灌木有如下特征：

- 生长健壮，至少为一年生灌木，近地面至少有2个分枝。
- 生长良好，根系发达。
- 根据种类，土壤以上的高度不少于苗木表中明确的高度。

#### 4、苗木种植要求：

- 严格按苗木表规格购苗，应选择无病虫害，枝干健壮、形体优美的苗木，大苗移植尽量减少截枝量，严禁出现无枝的单干苗木，乔木主分枝点不少于4枝，枝长不小于2.25m（图中注明除外）。
- 规则式种植的乔灌木，同一树种规格大小应统一。从植和群植乔灌木应高低错落。
- 分层种植的花带，植物带边缘轮廓种植密度应大于规定密度，平面线型应流畅，边缘成弧形。高低层次分明，且与周边点缀植物高差不少于30cm。
- 乔木应树形姿态优美，蓬形完整，灌木球要求球形饱满。
- 整形装饰篱苗木规格大小应一致，修剪整形的观赏面应为圆滑曲线弧形，起伏有致。
- 植后应每天浇水至少二次，集中养护管理；苗木防风处理至少一年。
- 大苗移植严格按土球设计要求。
- 苗木表中所规定的冠幅，乔木是指修剪小枝后，大枝的分枝最低幅度的叶冠幅。而灌木的冠幅尺寸是指叶子丰满部分。只伸出外面的两、三个单枝不在冠幅所指之内，乔木也应尽量多留些枝叶。
- 绿化施工时应充分考虑位于绿地内的一些附属设施,如灯杆、检查井、电信设施等，在满足规范及景观要求的前提下，绿化种植位置可适当调整。

#### 5、苗木运输和假植

- 苗木装运前应仔细核对苗木品种、规格、数量、质量。外地苗木应事先办理苗木检疫手续。
- 苗木运输量应根据现场栽植量确定，苗木运到现场后应及时栽植。确保当天栽植完毕。
- 运输吊装苗木的机具和车辆的工作吨位，必须满足苗木吊装、运输的需要，并应制订相应的安全操作措施。
- 裸根苗木运输时，应进行覆盖，保持根部湿润。装车、运输、卸车时应不得损伤苗木。
- 带土球苗木装车 and 运输时排列顺序应合理，捆绑稳固，卸车时应轻取轻放，不得损伤苗木及散球。
- 苗木运到现场，当天不能栽植的应及时进行假植。

#### 6、大树移植

##### 1)移植时间

大树移植的时间最好是在树木的休眠期，春季树木萌芽和秋季落叶后均为最佳时间。如有特别需要，也可选择在生长旺季（夏季）移植，最好选择在连阴天或降雨前后移植。

##### 2)准备工作

移植大树前必须做好树体的处理。首先要对所移植树木生长地的四周环境、图纸情况、地上障碍物、地下设施、交通路线等进行详细了解。还要对树冠进行必要的修剪，树干采用麻包片或者草绳围绕，一般包裹从根茎至分枝点的部分，这样既可减少政法又可以减少移植过程的擦伤。

选定的移植大树，应在树干南侧作出明显标识，表明树木的阴、阳面及出土线。

落叶树移植的树冠修剪：裸根移植一般采取重修剪，剪掉全部枝叶的1/2—1/3；带土球移植应适当轻剪，减去枝条的1/3即可。修剪时剪口必须平滑，截面尽量缩小，修剪2cm以上的枝条，剪口应涂抹防腐剂。

常绿树移植前一般不需修剪，定植后可剪去移植过程中的折断枝、徒长枝、病虫害枝等，修剪时应留10—20mm木槓，剪后涂防腐剂。

##### 3)挖掘包扎

根据起掘和包扎方式不听可分为三种不同的移植方法：土球挖掘、木箱挖掘和裸根挖掘。

裸根挖掘适用于大多数落叶阔叶树在休眠期的栽植。

当树木胸径在20—25cm时，可采用土球移栽进行软包装。当树木胸径大于25cm时，可采用土台移栽，用箱板包装，并符合下列要求：土球规格应为树木胸径的6—10倍，土球高度为土球直径的2/3，土球底部直径为土球直径的1/3；土台规格应上大小，下部边长少1/10；

树根应用手锯据断，据口平滑无劈裂并不得漏出土球表面。

##### 4)吊装运输，应符合下列规定：

大树吊装、运输的机具、设备应符合本规范的4.4.3条规定。

吊装、运输时，应对大树的树干、枝条、根部的土球、土台采取保护措施。

大树吊装就位时，应注意选好主要观赏面的方向。

应及时用软垫层支撑、固定树体。

合作设计：

备注：

- 1、本图未经我司批准，不得随意将任何部分翻印，违者必究；
- 2、请勿以比例度量此图，一切尺寸依图内数字所示为准；
- 3、使用此图时，应同时参照其它图纸，如发现相互矛盾之处，请立即通知设计师；
- 4、此图纸版权归本设计单位所有。

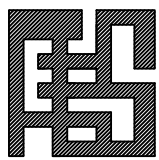

## 福建省伟超市政园林 规划设计院有限公司

风景园林工程设计甲级 证书编号：A135006753

地址：泉州市经济技术开发区善丰路2-13

电话：0595—22777988

传真：0595—22465566

建设单位：

石狮市福狮振兴乡村投资发展有限公司

项目名称：PROJECT

石狮市一县一溪一特色乡村振兴精准提升（一期）项目—蚶江沟基础设施与生态整治建设项目

图 名：DRAWING TITLE

种植设计说明一

审定人/日期：		
审核人/日期：	王雨生	王雨生
设计总负责人日期：	何冬波	何冬波
专业负责人日期：	何冬波	何冬波
校对入/日期：	王燕香	王燕香
设计人/日期：	吕小婷	吕小婷
制图人/日期：	吕小婷	吕小婷

会签：

比例： 图示	日期： 2025. 07
工程编号：	
设计阶段：	专业：
施工图	绿化
	第一版
	图纸编号： LS-01-1





种植设计说明二

7、 大树栽植应符合下列规定：

- 1) 大树的规格、种类、树形、树势应符合设计要求。
- 2) 挖种植穴：按设计位置挖种植穴。种植穴应根据系或土球的直径加大60cm~80cm，深度增加20cm~30cm。
- 3) 栽植：栽植时要栽正扶直。栽植深度应保持下沉后原土痕和地面等高或略高，树干或树木的重心应与地面保持垂直。
- 4) 方向确定：栽植前要确定新栽植地的方向是否和原生长地的方向一致，这将极大的提高大树移植后的成活率。
- 5) 还土：还土土壤应用种植土，回填时要分层进行，每300mm一层，一般用种植土和腐殖土以7: 3的比例混合均匀使用，注意肥土必须充分腐熟，填满厚踏实即可。种植土应符合下列规定：
- 土壤PH值应符合本地区栽植土标准或按PH值在5.6—8.0范围内进行选择。
- 土壤全盐含量，土壤容重应达到规范要求。

栽植基础宜使用含有害成分的土壤，除设施空间绿化等目的的特殊隔离地带，绿化栽植土壤有效土层不得有不透土层。绿化栽植的土壤含有害成分（特别是化学成分）以及栽植层下有不透土层，影响植物根系生长或造成死亡的，土壤中有有害物质必须清除；不透水层影响植物扎根及土壤透气的，必须进行处理，达到通透。

土壤有效土层厚度影响园林植物根系的生长与成活，必须满足其生长成活的最低土层厚度。不同类型植物对土层厚度有不同的要求，绿化栽植土壤有效土层厚度应符合表1K432084的规定。

6) 种植土回填及地形造型

造型胎土、栽植土应符合设计要求并有检测报告，回填土及地形造型范围、厚度、标高、造型及坡度均应符合设计要求。（需为苗木土球预留空间，土方回填后标高以沉降后标高符合设计要求为准）

7) 后期养护管理

支撑树干：大树栽植后采用支撑固定法确保大树的稳固。

平衡株势：对移植于地面上的枝叶进行相应的修剪，保证植株根冠比，维持必要的平衡关系。

包裹树干：用浸湿的草绳从树干基部密密缠绕，保持树干的湿度，减少树皮水分蒸发。

合理使用营养液：补充养分和增加树木的抗性。

水肥管理：大树移植后应当连续浇3次水，浇水要掌握“不干不浇，浇则浇透”的原则，由于损伤大，在第一年不能施肥，第二年根据生长情况施农家肥。

大树栽植后，应对新植树木进行细致的养护和管理，应配备专业技术人员做好修剪、剥芽、喷雾、叶面施肥、浇水、排水、搭荫棚、包裹树干、设置风障、防台风、防寒和病虫害防治等管理工作。

场外移植苗木按日常养护半年。

8、基肥：

- 1) 施工前对各种花草树木均应施足基肥，以弥补绿地土壤肥力不足，同时改良土壤，以使花草树木恢复生长后尽快见效。
- 2) 以沤熟厩肥（鸡鸭混合肥）作基肥，草坪基肥量控制在1.5kg/m<sup>2</sup>、地被基肥量控制在2.5kg/m<sup>2</sup>，灌木基肥量控制在10.5kg/株，乔木基肥量控制在15.5kg/株，棕榈科植物基肥量控制在15.5kg/株。

3) 施肥方法：

乔灌木用铲子将基肥与挖掘出来的泥土混匀，根据土球高度，回填树穴底部填土，直至穴深与土球高度相符。花坛、草地在施撒

基肥后，进行一次约30cm深的耕翻，使肥与土充分混匀，做到肥土相融，起到既提高土壤养分，又使土壤疏松、通气良

好。基肥应沤熟，且必须与泥土混匀，以防烧根。

9、苗木的土球与树穴的要求说明

- 1) 基肥用量结合苗木品种及规格确定，必须与土充分拌匀施用。建议使用沤熟蘑菇肥或树枝生物有机肥作基肥。
- 2) 挖树穴要正确：必须是坑壁垂直形。且要比根系球大出30cm以上，树穴底要加上20cm厚腐熟有机肥，施后盖土，勿与根系接触。
- 3) 树木土球计算应为：普通苗木土球直径=2×树地径周长+树直径，大苗木土球应加大，根据不同情况土球是胸径的3—5倍，土球厚度应是土球高度的2/3
- 4) 树穴的直径随土球增大而递增，如果遇到土质不好，扩大穴规格。
- 5) 植物挖穴时注意事项：(1) 位置正确(2) 规格要适当(3) 挖出的表土与底土分开堆放于穴边(4) 穴的上、下口应一致(5) 在斜坡上挖穴，应先将斜坡整成一个小平台，然后在平台上挖穴，挖穴的深度应从坡下口开始计算(6) 在新填土方处挖穴，应将穴底适当踩实(7) 土质不好的应加大穴的规格(8) 挖穴时遇上杂物要清走(9) 挖穴时发现电缆、管道等要停止操作，及时找有关部门配合解决(10) 挖穴时如遇上障碍物，应找设计人员协商。

10、回填土方工程量说明

建议改造绿地范围内中分带绿地平均按30cm换土，边分带绿地平均按30cm换土；地径6cm与胸径8cm以上的苗木种植挖树穴时，需另外换土，换填土的做法根据定额“绿化种植工程第65页—绿化工程换土相应规格对照表”计算。

11、支撑

胸径10—15cm乔木采用径粗5cm杉木支撑；胸径15—20cm乔木采用径粗6cm杉木支撑，样式详见附图，适当增加钢丝绳；

胸径20cm以上采用DN50镀锌钢管支撑，有些规格较大树木，中间可加一层横向支撑，样式详见附图，适当增加钢丝绳；

乔木胸径大于25cm采用钢丝绳支撑，样式详见附图，适当增加钢丝绳。

六、其它事项：

- 1、施工单位应认真学习设计图纸，领会设计意图，严格按每项绿化工程的施工工序进行施工，并结合自身的经验，创造性地完成工作，以确保工程的质量及良好的绿化景观效果。
- 2、当施工过程中，与前期单位发生交叉时，应在业主和监理的统筹安排，协调完成。
- 3、在施工过程中，原有树木的位置应尽量保持不变，若遇必须移植的树木，应做好移植保护工作。并根据施工图纸做到就地就近移植。
- 4、本项目属于设计图部分，施工单位应认真做好前期准备工作，以便绿化景观达到理想效果。遇到与图纸及工程量清单不相符处，可会同监理人员现场解决，有重大的不确定性问题，可会同业主、监理及设计人员共同解决。
- 5、未尽事宜详见国家现行的有关设计及施工验收规范。
- 6、标注单位除特别注明外其它均采用mm单位，标高采用m为单位。

七、绿化养护：

本工程绿化养护为1年，其中苗木成活养护6个月，日常养护6个月。养护标准按照福建省工程建设地方标准 城市园林绿地养护质量标准 DBJ/T13-154-2012 道路带状绿地养护质量标准中的Ⅱ 二级养护质量标准。

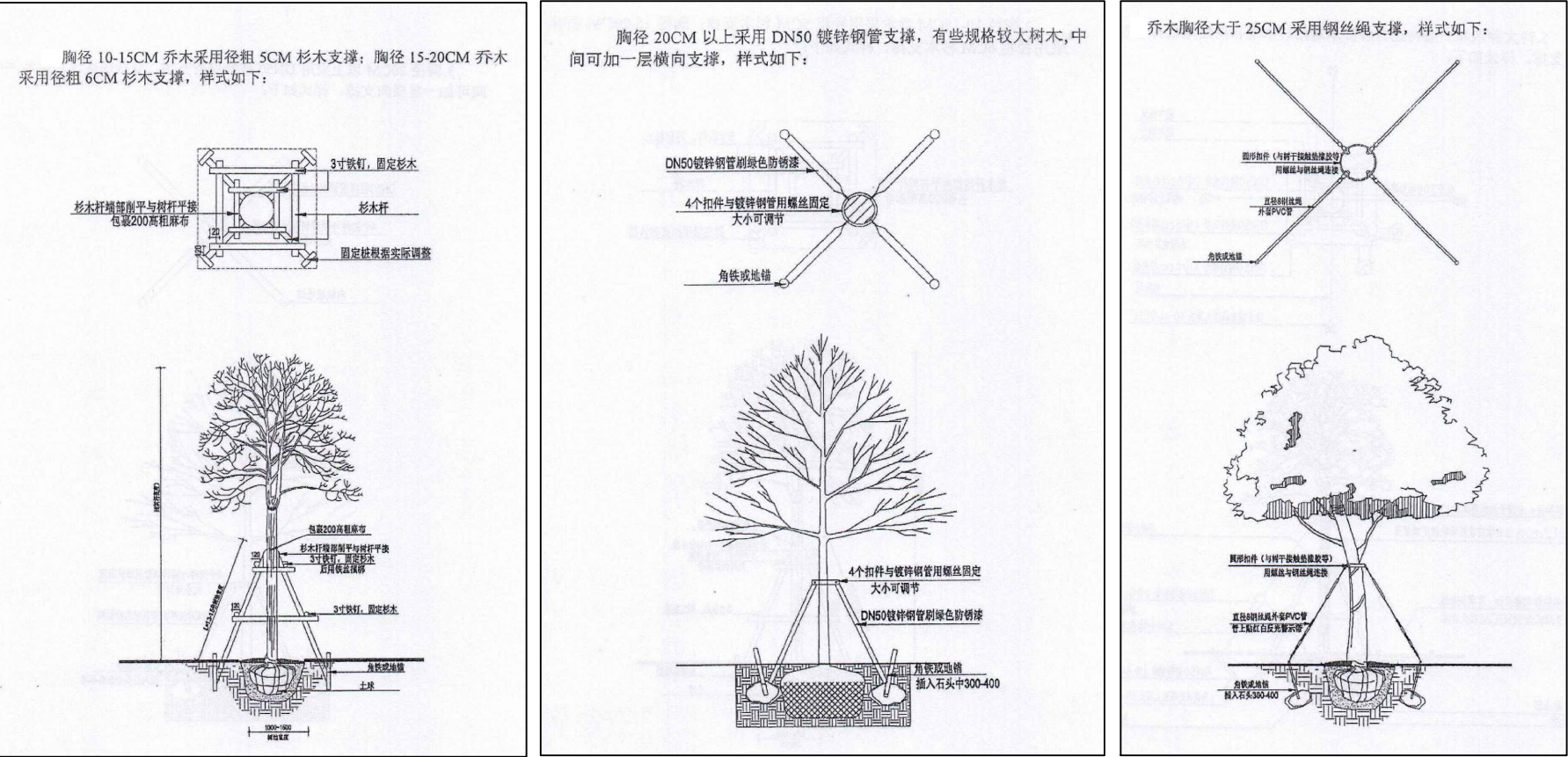

合作设计：

备注：

- 1、本图未经我司批准，不得随意将任何部分翻印，违者必究；
- 2、请勿以比例度量此图，一切尺寸依图内数字所示为准；
- 3、使用此图时，应同时参照其它图纸，如发现现有相互矛盾之处，请立即通知设计师；
- 4、此图纸版权归本设计单位所有。

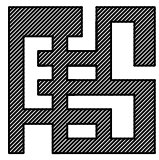

福建省伟超市政园林  
规划设计院有限公司

风景园林工程设计甲级 证书编号：A135006753  
地址：泉州市经济技术开发区善丰路2-13  
电话：0595-22777988  
传真：0595-22465566

建设单位：

石狮市福福振兴乡村投资发展有限公司

项目名称：PROJECT

石狮市一县一溪一特色乡村振兴精准提升（一期）项目  
—蚶江沟基础设施与生态整治建设项目

图 名：DRAWING TITLE

种植设计说明二

审定人/日期：		
审核人/日期：	王雨生	王雨生
设计总负责人日期：	何冬波	何冬波
专业负责人日期：	何冬波	何冬波
校对人/日期：	王燕香	王燕香
设计人/日期：	吕小婷	吕小婷
制图人/日期：	吕小婷	吕小婷

会签：

比例： 图示	日期： 2025. 07
工程编号：	
设计阶段：	专业：
	第一版
施工图	绿化
	图纸编号： LS-01-2





滨海一侧苗木表

移植苗木表								
序号	名称	规格（cm）				数量	单位	备注
		胸径	高度	冠幅	分支点			
1	现状丛生香樟（场内移植）	D40-45	800左右	500左右		1	株	按设计指定位置种植
2	现状树（场内移植）	15-16	550左右	300左右		11	株	按设计指定位置种植
3	现状莲雾（场内移植）	D25左右	450左右	400左右		1	株	按设计指定位置种植
4	黄金榕球（场外移植）		120-150	120		3	株	运距按10公里计算
5	现状野合欢挖除与外运		400-500	50-60		1018	m <sup>2</sup>	按3株/m <sup>2</sup> ，运距按10公里计算
6	现状地被挖除与外运		30-40			363	m <sup>2</sup>	运距按10公里计算
7	现状杂草挖除与外运		40-50			11890	m <sup>2</sup>	现状杂草范围为19816m <sup>2</sup> ，按60％计算，具体工程量以现场实际为准，运距按10公里计算
8	由于现场没有实际测量图，如移植或者挖除工程量与苗木表出入较大，需由业主等相关单位确认。							
种植设计苗木表								
序号	名称	规格（cm）				数量	单位	备注
		胸径	高度	冠幅	分支点			
1	丛生朴树	D45-60	650-700	500-550		2	株	假植苗1.5-2年，冠幅完整饱满，全冠带骨架，丛生状，3-4分杆，每杆15cm左右，去除部分幼枝和叶片。
2	小叶榄仁	15	650-700	300		13	株	假植苗或移植苗1.5-2年，冠幅完整饱满，全冠带骨架，树形优美，四轮分层以上，分层明显整洁，不杂乱。
3	多花紫花风铃木	15-16	650	300		10	株	假植苗1.5-2年，冠幅完整饱满，全冠带骨架，3以上主分枝，去除部分幼枝和叶片。
4	官粉紫荆	15-16	600	300		28	株	假植苗1.5-2年，冠幅完整饱满，全冠带骨架，3以上主分枝，去除部分幼枝和叶片。
5	百子莲		50	30		81	m <sup>2</sup>	大袋苗，25株/m <sup>2</sup>
6	芦苇		50	30		375	m <sup>2</sup>	袋苗，36株/m <sup>2</sup>
7	琴叶珊瑚		40	25		172	m <sup>2</sup>	袋苗，64株/m <sup>2</sup>
8	紫穗狼尾草		40	20		439	m <sup>2</sup>	袋苗，36株/m <sup>2</sup>
9	紫花翠芦莉		30	20		212	m <sup>2</sup>	袋苗，64株/m <sup>2</sup>
10	金边假连翘		30	25		248	m <sup>2</sup>	袋苗，49株/m <sup>2</sup>
11	紫花马鞭花		25	20		186	m <sup>2</sup>	袋苗，64株/m <sup>2</sup>
12	满天星		20	20		10	m <sup>2</sup>	袋苗，81株/m <sup>2</sup>
13	紫花矮化翠芦莉		20	20		157	m <sup>2</sup>	袋苗，81株/m <sup>2</sup>
14	再力花		60	30		44	m <sup>2</sup>	16袋/m <sup>2</sup> ，3-5芽/袋
15	旱伞草		60	30		15	m <sup>2</sup>	16袋/m <sup>2</sup> ，3-5芽/袋
16	千屈菜		30	25		38	m <sup>2</sup>	25袋/m <sup>2</sup> ，1-3芽/袋
17	梭鱼草		30	25		42	m <sup>2</sup>	25袋/m <sup>2</sup> ，1-3芽/袋
18	水生美人蕉		40	25		90	m <sup>2</sup>	25袋/m <sup>2</sup> ，1-3芽/袋
19	鸢尾		30	25		106	m <sup>2</sup>	25袋/m <sup>2</sup> ，1-3芽/袋
20	黄菖蒲		30	25		5	m <sup>2</sup>	25袋/m <sup>2</sup> ，1-3芽/袋
21	马尼拉草					2825	m <sup>2</sup>	1.满铺，无病虫害；
22	整理绿地面积					5045	m <sup>2</sup>	
23	种植土					1513.5	m <sup>3</sup>	1.平均按30cm计算；
24	回填普通土					5562	m <sup>3</sup>	由于现场没有实际测量图，如现场实际工程与苗木表出入较大，需由业主等相关单位确认。

蚶江沟一侧苗木表

移植苗木表								
序号	名称	规格（cm）				数量	单位	备注
		胸径	高度	冠幅	分支点			
1	现状丛生香樟（场内移植）	D40-45	800左右	500左右		1	株	按设计指定位置种植
2	现状树（场内移植）	15-16	550左右	300左右		11	株	按设计指定位置种植
3	现状莲雾（场内移植）	D25左右	450左右	400左右		1	株	按设计指定位置种植
4	黄金榕球（场外移植）		120-150	120		3	株	运距按10公里计算
5	现状野合欢挖除与外运		400-500	50-60		150	株	运距按10公里计算
6	现状地被挖除与外运		30-40			363	m <sup>2</sup>	运距按10公里计算
7	现状水草挖除与外运		60-80			91	m <sup>2</sup>	运距按10公里计算
8	现状杂草挖除与外运		40-50			11890	m <sup>2</sup>	现状杂草范围为19816m <sup>2</sup> ，按60%计算，具体工程量以现场实际为准，运距按10公里计算
9	由于现场没有实际测量图，如移植或者挖除工程量与苗木表出入较大，需由业主等相关单位确认。							
种植设计苗木表								
序号	名称	规格（cm）				数量	单位	备注
		胸径	高度	冠幅	分支点			
1	丛生朴树	D45-60	650-700	500-550		2	株	假植苗1.5-2年，冠幅完整饱满，全冠带骨架，丛生状，3-4分杆，每杆15cm左右，去除部分幼枝和叶片。
2	小叶榄仁	15	650-700	300		4	株	假植苗或移植苗1.5-2年，冠幅完整饱满，全冠带骨架，树形优美，四轮分层以上，分层明显整洁，不杂乱。
3	多花紫花风铃木	15-16	650	300		10	株	假植苗1.5-2年，冠幅完整饱满，全冠带骨架，3以上主分枝，去除部分幼枝和叶片。
4	官粉紫荆	15-16	600	300		20	株	假植苗1.5-2年，冠幅完整饱满，全冠带骨架，3以上主分枝，去除部分幼枝和叶片。
5	百子莲		50	30		27	m <sup>2</sup>	大袋苗，25株/m <sup>2</sup>
6	芦苇		50	30		375	m <sup>2</sup>	袋苗，36株/m <sup>2</sup>
7	琴叶珊瑚		40	25		97	m <sup>2</sup>	袋苗，64株/m <sup>2</sup>
8	紫穗狼尾草		40	20		439	m <sup>2</sup>	袋苗，36株/m <sup>2</sup>
9	紫花翠芦莉		30	20		43	m <sup>2</sup>	袋苗，64株/m <sup>2</sup>
10	金边假连翘		30	25		93	m <sup>2</sup>	袋苗，49株/m <sup>2</sup>
11	紫花矮化翠芦莉		20	20		98	m <sup>2</sup>	袋苗，81株/m <sup>2</sup>
12	再力花		60	30		14	m <sup>2</sup>	16袋/m <sup>2</sup> ，3-5芽/袋
13	千屈菜		30	25		8	m <sup>2</sup>	25袋/m <sup>2</sup> ，1-3芽/袋
14	梭鱼草		30	25		5	m <sup>2</sup>	25袋/m <sup>2</sup> ，1-3芽/袋
15	水生美人蕉		40	25		29	m <sup>2</sup>	25袋/m <sup>2</sup> ，1-3芽/袋
16	鸢尾		30	25		34	m <sup>2</sup>	25袋/m <sup>2</sup> ，1-3芽/袋
17	马尼拉草					2825	m <sup>2</sup>	满铺，无病虫害；
18	整理绿地面积					4087	m <sup>2</sup>	
19	种植土					1226.1	m3	平均按30cm计算；
20	回填普通土					2329	m3	如现场实际工程与苗木表出入较大，需由业主等相关单位确认。
21	总挖方					932	m3	如现场实际工程与苗木表出入较大，需由业主等相关单位确认。

合作设计：

备注：

- 1、本图未经我可批准，不得随意将任何部分翻印，违者必究；
- 2、请勿以比例度量此图，一切尺寸依图内数字所示为准；
- 3、使用此图时，应同时参照其它图纸，如发现相互矛盾之处，请立即通知设计师；
- 4、此图纸版权归本设计单位所有。

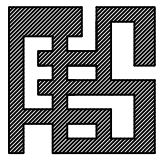

福建省伟超市政园林  
规划设计院有限公司

风景园林工程设计甲级 证书编号：A135006753  
地址：泉州市经济技术开发区善丰路2-13  
电话：0595-22777988  
传真：0595-22465566

建设单位：

石狮市福狮振兴乡村投资发展有限公司

项目名称：PROJECT

石狮市一县一溪一特色乡村振兴精准提升（一期）项目  
--蚶江沟基础设施与生态整治建设项目

图 名：DRAWING TITLE

滨海一侧苗木表  
蚶江沟一侧苗木表

审定人/日期：		
审核人/日期：	王雨生	王雨生
设计总负责人日期：	何冬波	何冬波
专业负责人日期：	何冬波	何冬波
校对人/日期：	王燕香	王燕香
设计人/日期：	吕小婷	吕小婷
制图人/日期：	吕小婷	吕小婷

会签：

比例： 图示	日期： 2025. 07
工程编号：	
设计阶段：	专业：
施工图	绿化
	第一版
	图纸编号： LS-02





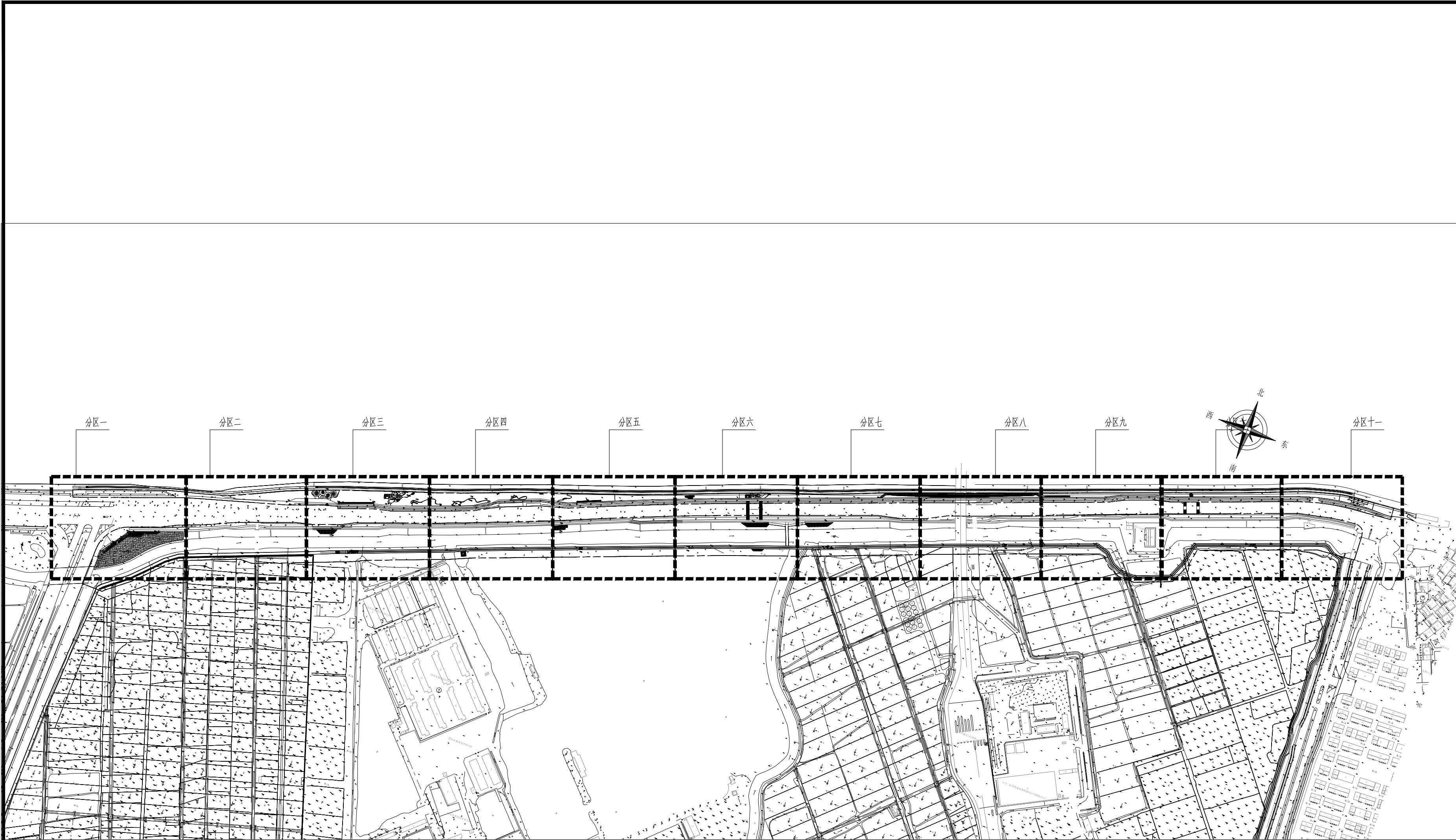

绿化分区索引图 1:5000

合作设计:

备注:

1、本图未经我司批准,不得随意将任何部分翻印,违者必究;

2、请勿以比例度量此图,一切尺寸依图内数字所示为准;

3、使用此图时,应同时参照其它图纸,如发现现有相互矛盾之处,请立即通知设计师;

4、此图纸版权归本设计单位所有。

**福建省伟超市政园林  
规划设计院有限公司**

风景园林工程设计甲级 证书编号: A135006753  
地址: 泉州市经济技术开发区善丰路2-13  
电话: 0595-22777988  
传真: 0595-22465566

建设单位:

石狮市福狮振兴乡村投资发展有限公司

项目名称: PROJECT  
石狮市一县一溪一特色乡村振兴精准提升(一期)项目  
—蚶江沟基础设施与生态整治建设项目

图 名: DRAWING TITLE  

绿化分区索引图

审定人/日期:		
审核人/日期:	王雨生	
设计总负责人 日期:	何冬波	
专业负责人 日期:	何冬波	
校对入/日期:	王燕香	
设计人/日期:	吕小婷	
制图人/日期:	吕小婷	

会签:

比例: 图示	日期: 2025. 07
工程编号:	
设计阶段: 专业:	第一版
施工图 绿化	图纸编号: LS-03

单位出图章  
  
未盖出图章, 本图无效

注册章



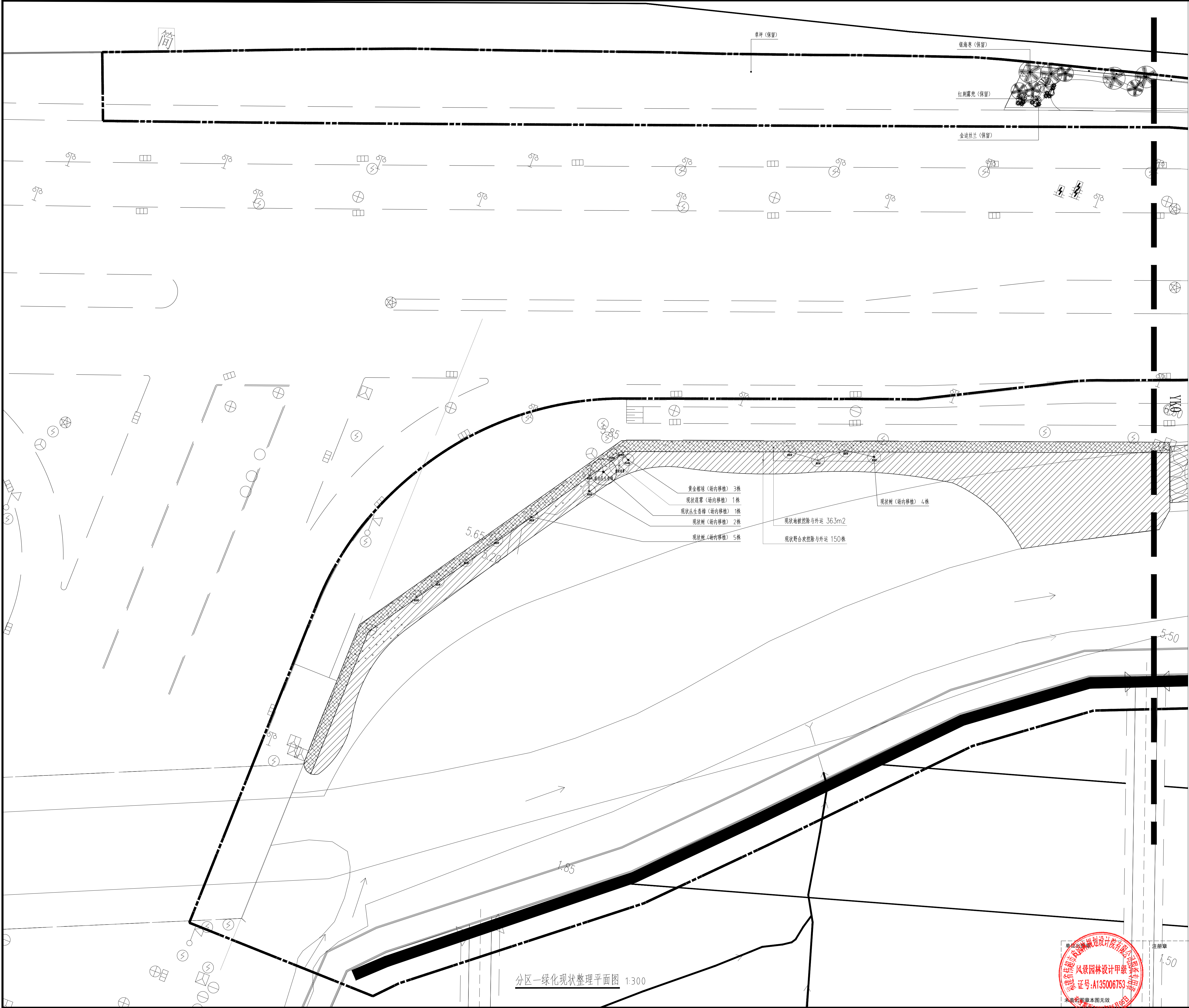

备注:  
NOTES

- 1、本图未经我司批准,不得随意将任何部分翻印,违者必究;
- 2、请勿以比例度量此图,一切尺寸依图内数字所示为准;
- 3、使用此图时,应同时参照其它图纸,如发现相互矛盾之处,请立即通知设计师;
- 4、此图纸版权归本设计单位所有。

**福建省伟超市政园林  
规划设计院有限公司**

风景园林工程设计甲级 证书编号: A135006753  
地址: 泉州市经济技术开发区惠丰路2-13  
电话: 0595-22777988  
传真: 0595-22465566

合作设计:  
PARTNER

建设单位:

石狮市福狮振兴乡村投资发展有限公司

项目名称: PROJECT

石狮市一县一溪一特色乡村振兴精准提升(一期)项目  
一蚶江沟基础设施与生态整治建设项目

图 名: DRAWING TITLE

分区一绿化现状整理平面图

审定人/日期:		
审核人/日期:	王雨生	王雨生
设计总负责人 日期:	何冬波	何冬波
专业负责人 日期:	何冬波	何冬波
校对/日期:	王燕香	王燕香
设计人/日期:	吕小婷	吕小婷
制图人/日期:	吕小婷	吕小婷

会签:

比例:	日期:
工程编号:	2025. 07
设计阶段:	专业:
施工图	园林绿化
	图纸编号:
	LS-04

单位公章: 福建省伟超市政园林规划设计院有限公司  
注册章: 风景园林设计甲级  
证书编号: A135006753  
有效期至: 2025年06月09日  
未盖此章原图无效



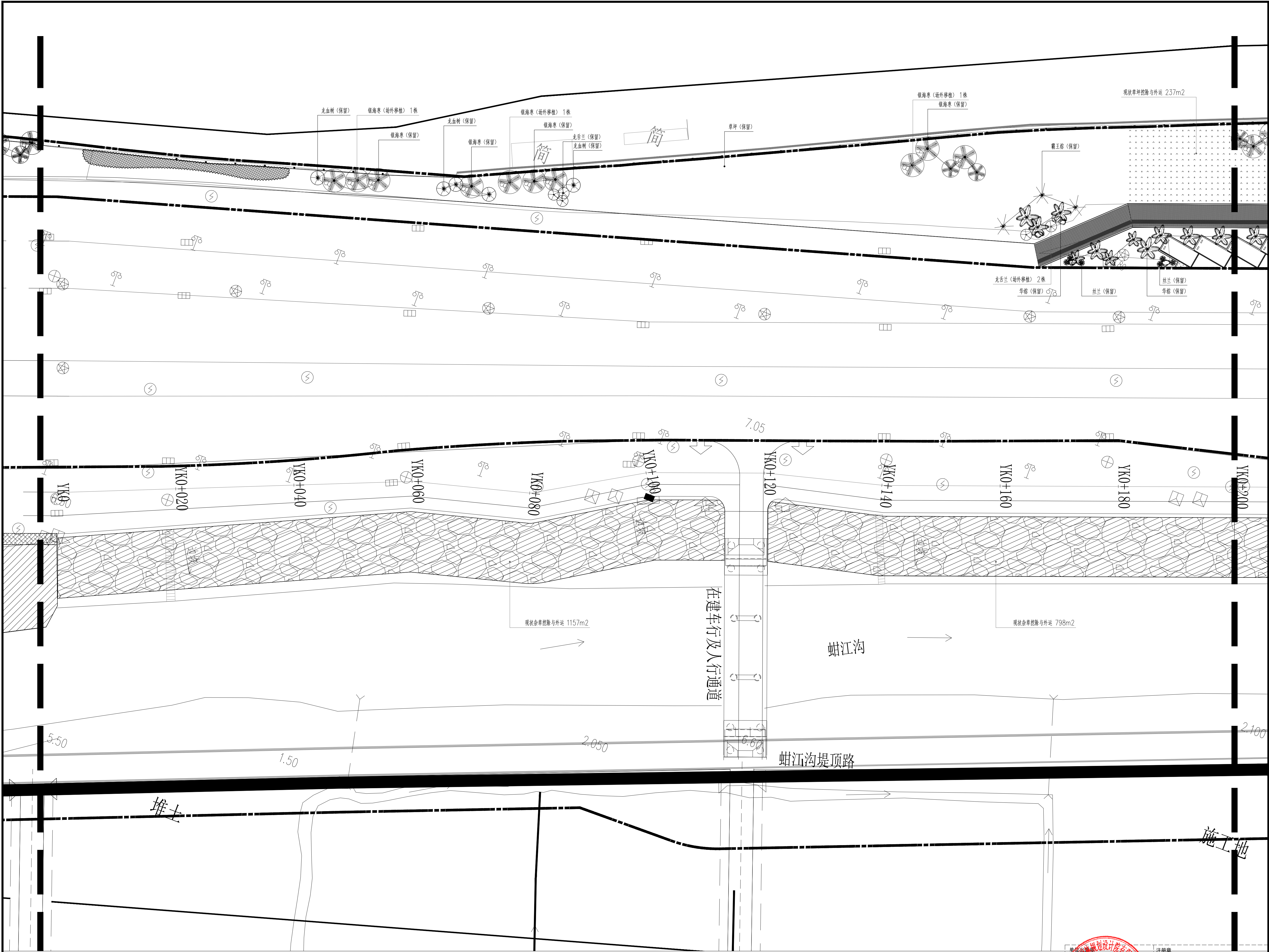

分区二绿化现状整理平面图 1:300

备注:  
NOTES

- 1、本图未经我司批准,不得随意将任何部分翻印,违者必究;
- 2、请勿以比例度量此图,一切尺寸依图内数字所示为准;
- 3、使用此图时,应同时参照其它图纸,如发现相互矛盾之处,请立即通知设计师;
- 4、此图纸版权归本设计单位所有。

**福建省伟超市政园林  
规划设计院有限公司**

风景园林工程设计甲级 证书编号: A135006753  
地址: 泉州市经济技术开发区惠丰路2-13  
电话: 0595-22777988  
传真: 0595-22465566

合作设计:  
PARTNER

建设单位:

石狮市福狮振兴乡村投资发展有限公司

项目名称: PROJECT

石狮市一县一溪一特色乡村振兴精准提升(一期)项目  
一蚶江沟基础设施与生态整治建设项目

图名: DRAWING TITLE

分区二绿化现状整理平面图

审定人/日期:		
审核人/日期:	王雨生	王雨生
设计总负责人 日期:	何冬波	何冬波
专业负责人 日期:	何冬波	何冬波
校对/日期:	王燕香	王燕香
设计人/日期:	吕小婷	吕小婷
制图人/日期:	吕小婷	吕小婷

会签:

比例:	日期:
工程编号:	2025. 07

设计阶段:	专业:	图纸编号: LS-05
施工图	园林绿化	

单位公章: 福建省伟超市政园林规划设计院有限公司  
风景园林设计甲级  
证书号: A135006753  
注册章



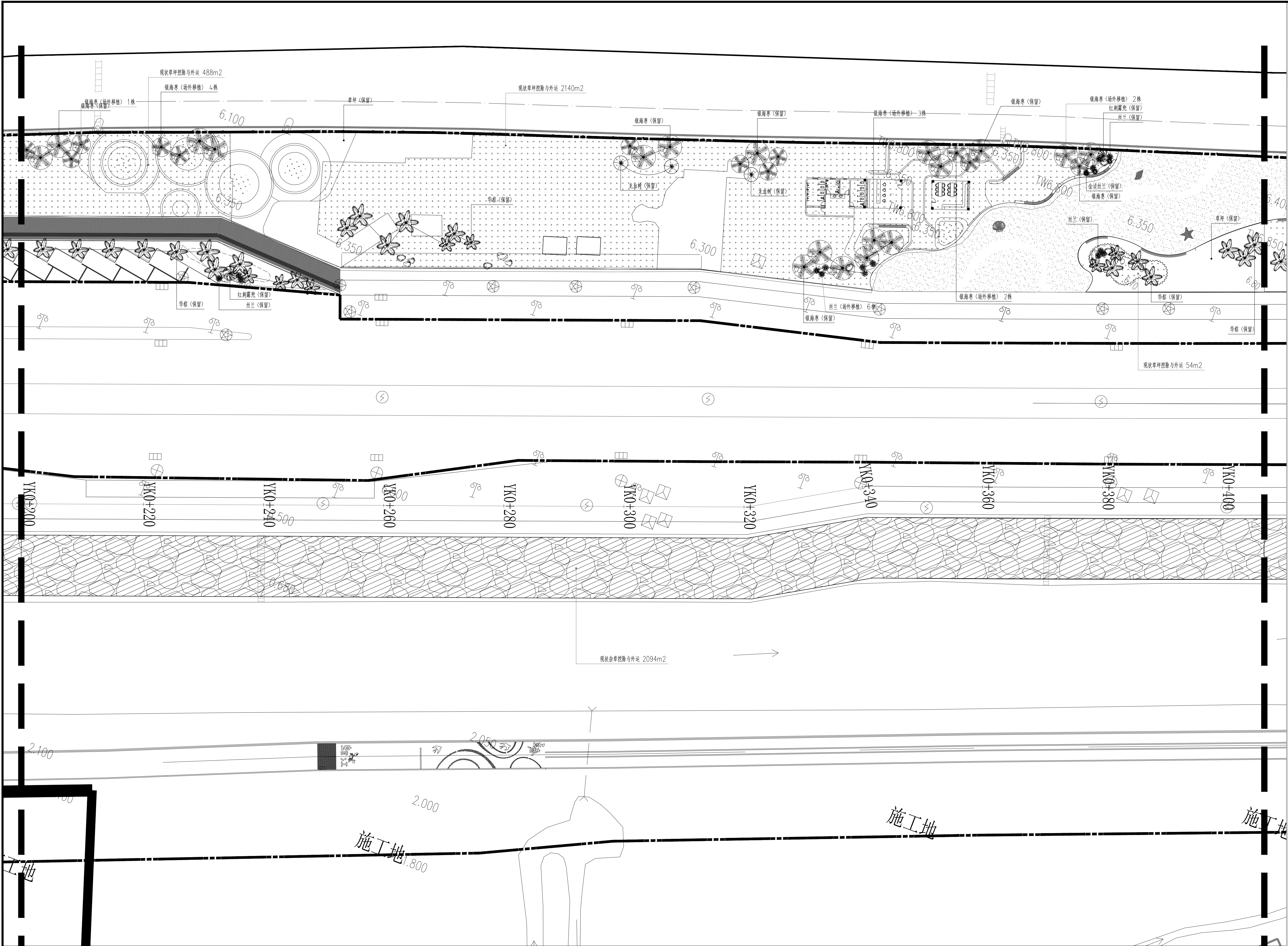

备注:  
NOTES

1、本图未经我司批准，不得随意将任何部分翻印，违者必究；

2、请勿以比例度量此图，一切尺寸依图内数字所示为准；

3、使用此图时，应同时参照其它图纸，如发现现有相互矛盾之处，请立即通知设计师；

4、此图纸版权归本设计单位所有。

福建省伟超市政园林  
规划设计院有限公司

风景园林工程设计甲级 证书编号: A135006753

地址: 泉州市经济技术开发区惠丰路2-13

电话: 0595-22777988

传真: 0595-22465566

合作设计:  
PARTNER

建设单位:

石狮市福狮振兴乡村投资发展有限公司

项目名称: PROJECT

石狮市一县一溪一特色乡村振兴精准提升（一期）项目  
一蚶江沟基础设施与生态整治建设项目

图 名: DRAWING TITLE

分区三绿化现状整理平面图

审定人/日期:

审核人/日期:

设计总负责人  
日期:

专业负责人  
日期:

校对/日期:

设计人/日期:

制图人/日期:

会签:

王雨生

何冬波

何冬波

王燕香

吕小婷

吕小婷

王雨生

何冬波

何冬波

王燕香

吕小婷

吕小婷

吕小婷

比例:

日期:

2025. 07

工程编号:

设计阶段:

专业:

施工图

园林绿化

图纸编号:

LS-06

分区三绿化现状整理平面图 1:300





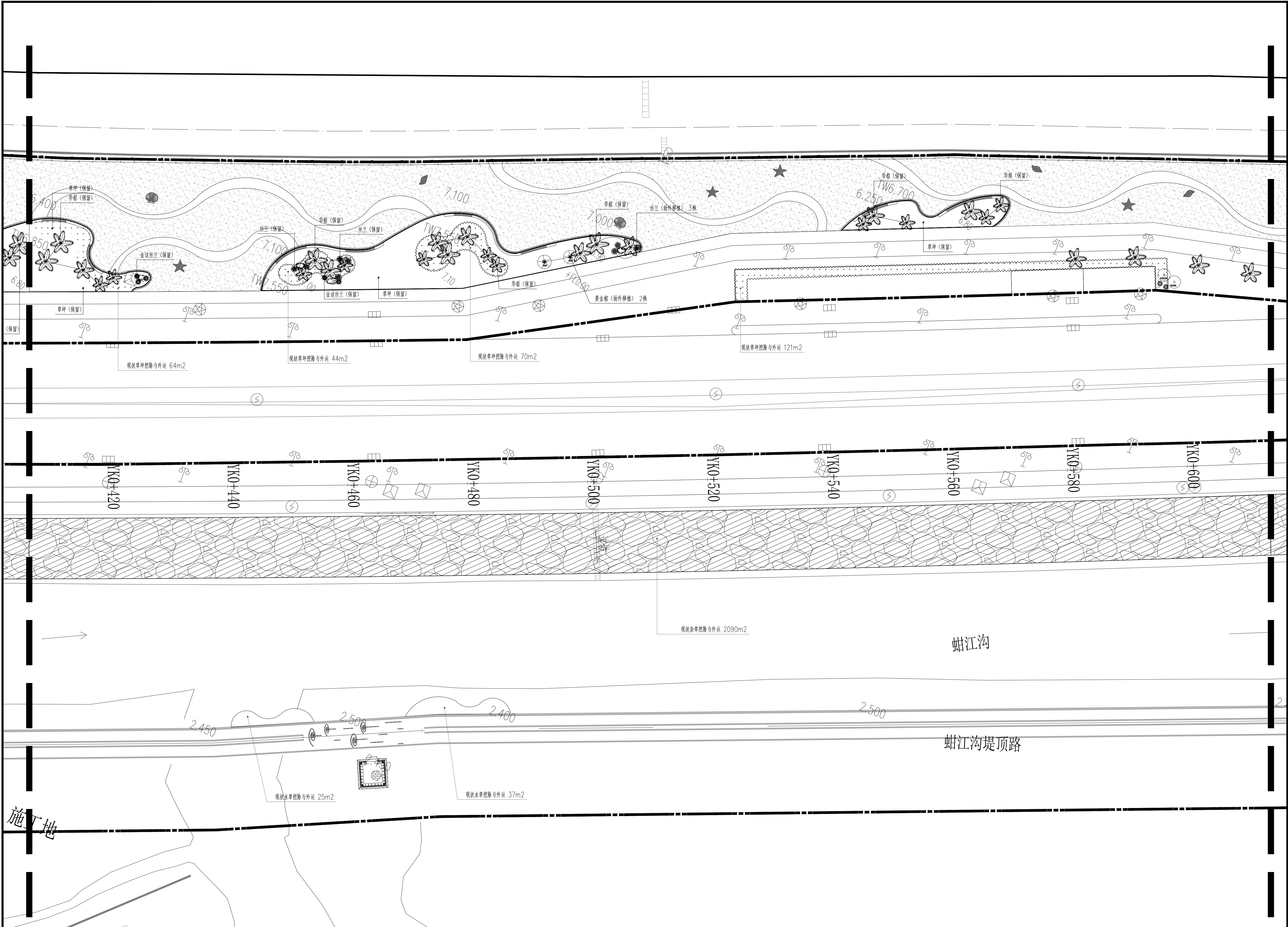

施工地

备注:  
NOTES

- 1、本图未经我司批准,不得随意将任何部分翻印,违者必究;
- 2、请勿以比例度量此图,一切尺寸依图内数字所示为准;
- 3、使用此图时,应同时参照其它图纸,如发现现有相互矛盾之处,请立即通知设计师;
- 4、此图纸版权归本设计单位所有。



**福建省伟超市政园林  
规划设计院有限公司**

风景园林工程设计甲级 证书编号: A135006753  
地址: 泉州市经济技术开发区惠丰路2-13  
电话: 0595-22777988  
传真: 0595-22465566

合作设计:  
PARTNER

建设单位:

石狮市福狮振兴乡村投资发展有限公司

项目名称: PROJECT

石狮市一县一溪一特色乡村振兴精准提升(一期)项目  
—蚶江沟基础设施与生态整治建设项目

图名: DRAWING TITLE

分区四绿化现状整理平面图

审定人/日期:		
审核人/日期:	王雨生	王雨生
设计总负责人 日期:	何冬波	何冬波
专业负责人 日期:	何冬波	何冬波
校对/日期:	王燕香	王燕香
设计人/日期:	吕小婷	吕小婷
制图人/日期:	吕小婷	吕小婷

会签:

比例:	日期:
工程编号:	2025. 07
设计阶段:	专业:
施工图	园林绿化
图纸编号:	LS-07

单位出图章: 福建省伟超市政园林规划设计院有限公司 风景园林设计甲级 证书号: A135006753 注册章

未盖出图章本图无效

分区四绿化现状整理平面图 1:300





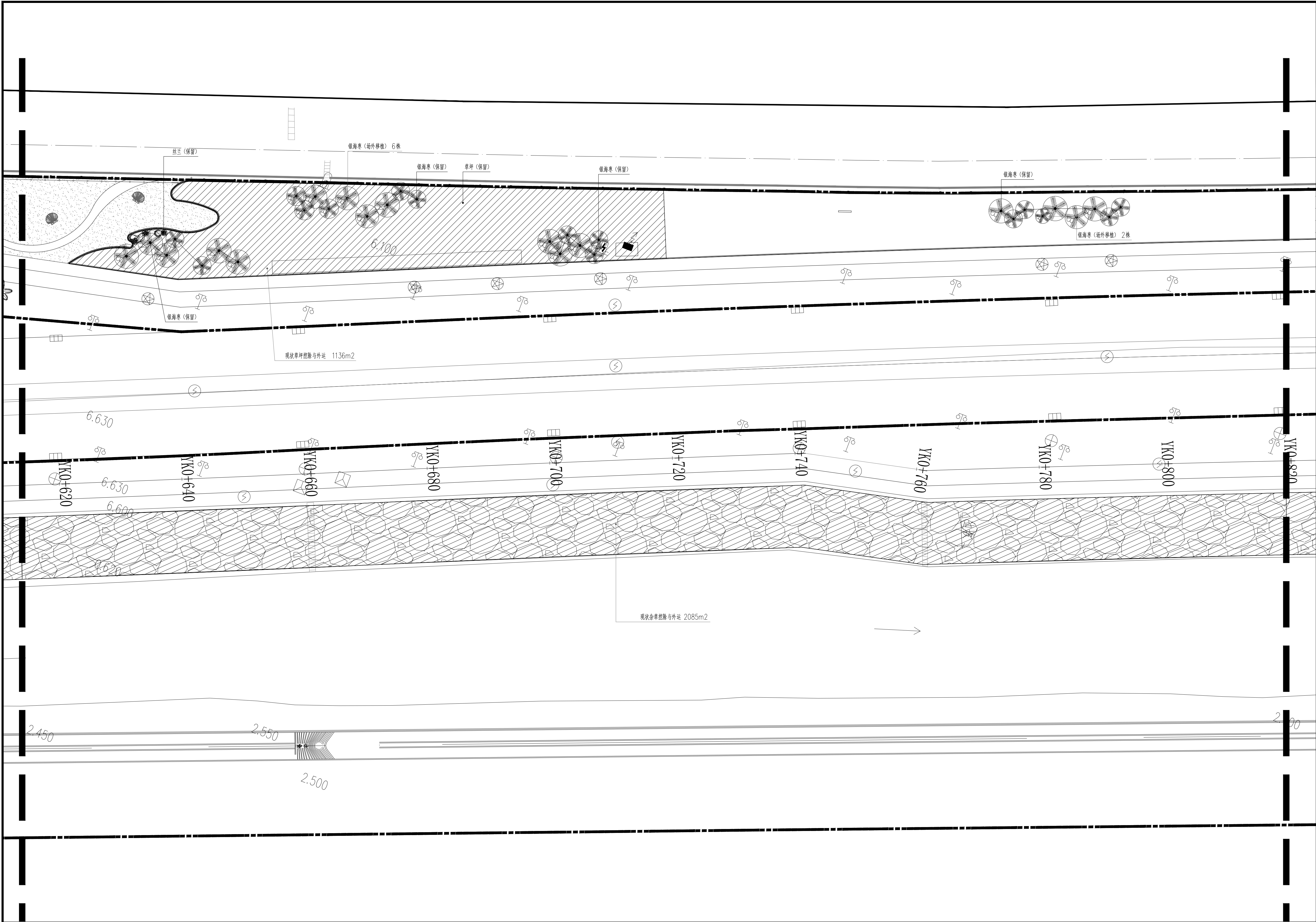

分区五绿化现状整理平面图 1:300

备注:  
NOTES

1、本图未经我司批准,不得随意将任何部分翻印,违者必究;  
2、请勿以比例度量此图,一切尺寸依图内数字所示为准;  
3、使用此图时,应同时参照其它图纸,如发现相互矛盾之处,请立即通知设计师;  
4、此图纸版权归本设计单位所有。

福建省伟超市政园林  
规划设计院有限公司

风景园林工程设计甲级 证书编号: A135006753  
地址: 泉州市经济技术开发区惠丰路2-13  
电话: 0595-22777988  
传真: 0595-22465566

合作设计:  
PARTNER

建设单位:

石狮市福狮振兴乡村投资发展有限公司

项目名称: PROJECT

石狮市一县一溪一特色乡村振兴精准提升(一期)项目  
—蚶江沟基础设施与生态整治建设项目

图 名: DRAWING TITLE

分区五绿化现状整理平面图

审定人/日期:		
审核人/日期:	王雨生	王雨生
设计总负责人 日期:	何冬波	何冬波
专业负责人 日期:	何冬波	何冬波
校对/日期:	王燕香	王燕香
设计人/日期:	吕小婷	吕小婷
制图人/日期:	吕小婷	吕小婷

会签:

比例:	日期:
工程编号:	2025. 07
设计阶段:	专业:
施工图	园林绿化
图纸编号:	LS-08

单位公章: 福建省伟超市政园林规划设计院有限公司  
风景园林设计甲级  
证书号: A135006753  
未盖此章原图无效  
2025年07月05日

注册章







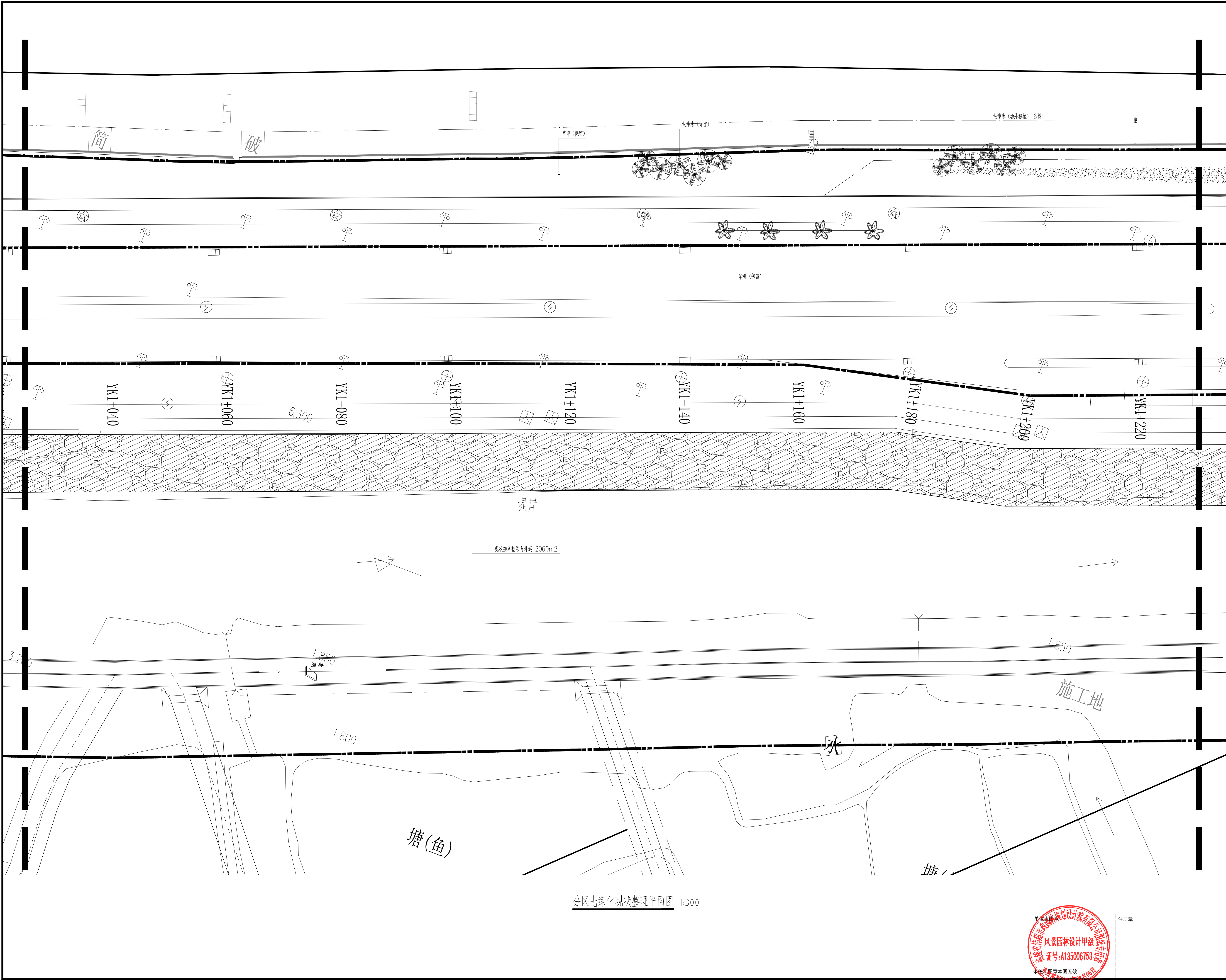

备注:  
NOTES

- 1、本图未经我司批准,不得随意将任何部分翻印,违者必究;
- 2、请勿以比例度量此图,一切尺寸依图内数字所示为准;
- 3、使用此图时,应同时参照其它图纸,如发现相互矛盾之处,请立即通知设计师;
- 4、此图纸版权归本设计单位所有。

福建省伟超市政园林  
规划设计院有限公司

风景园林工程设计甲级 证书编号: A135006753  
地址: 泉州市经济技术开发区普丰路2-13  
电话: 0595-22777988  
传真: 0595-22465566

合作设计:  
PARTNER

建设单位:

石狮市福狮振兴乡村投资发展有限公司

项目名称: PROJECT

石狮市一县一溪一特色乡村振兴精准提升(一期)项目  
一蚶江沟基础设施与生态整治建设项目

图 名: DRAWING TITLE

分区七绿化现状整理平面图

审定人/日期:		
审核人/日期:	王雨生	王雨生
设计总负责人 日期:	何冬波	何冬波
专业负责人 日期:	何冬波	何冬波
校对/日期:	王燕香	王燕香
设计人/日期:	吕小婷	吕小婷
制图人/日期:	吕小婷	吕小婷

会签:

比例:	日期:
工程编号:	2025. 07
设计阶段:	专业:
施工图	园林绿化
图纸编号:	LS-10

单位公章: 福建省伟超市政园林规划设计院有限公司

风景园林设计甲级  
证书号: A135006753

未盖此章原图无效

注册章



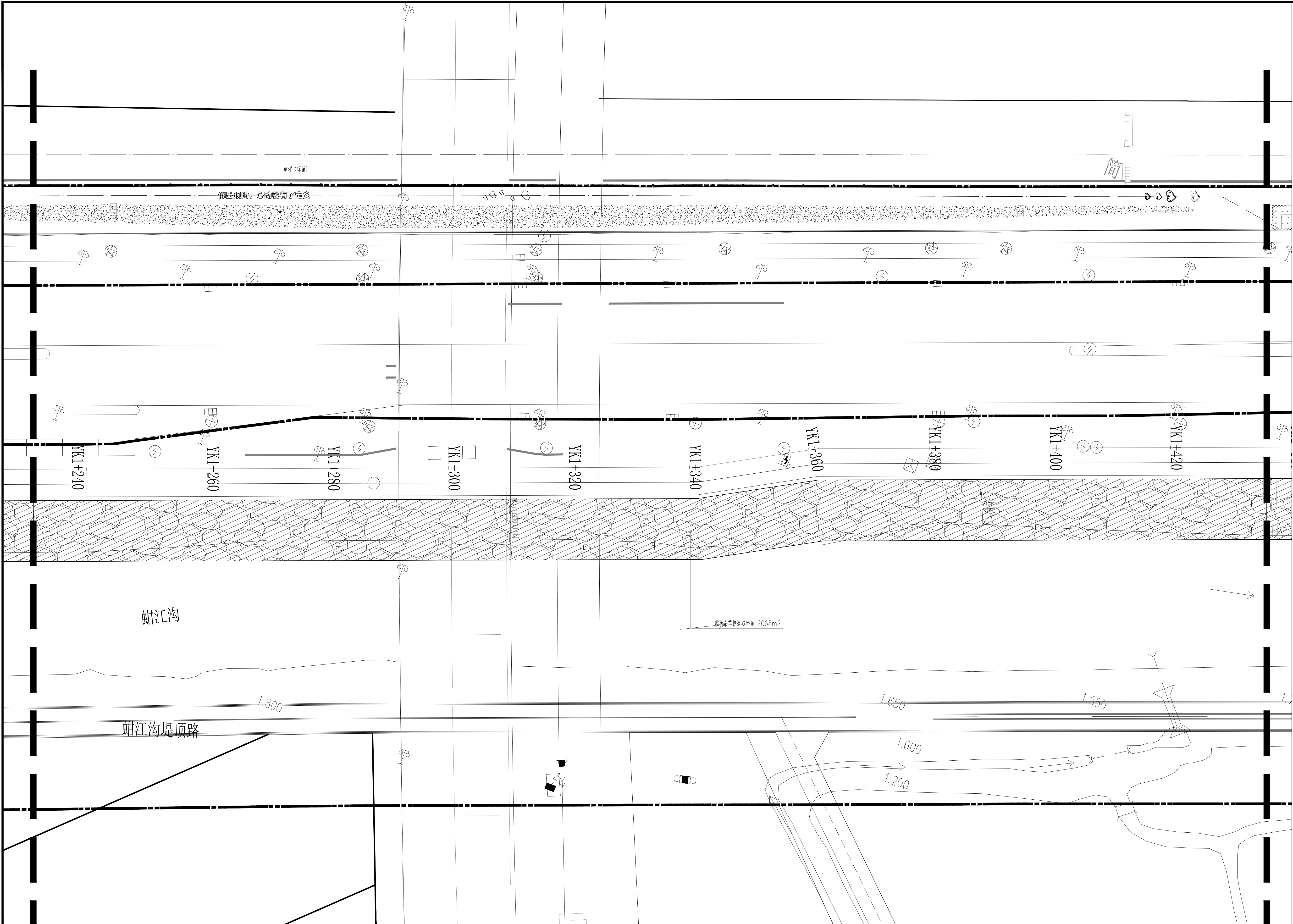

分区八绿化现状整理平面图 1:300

备注:  
NOTES

- 1、本图未经我司批准，不得随意将任何部分翻印，违者必究；
- 2、请勿以比例度量此图，一切尺寸依图内数字所示为准；
- 3、使用此图时，应同时参照其它图纸，如发现现有相互矛盾之处，请立即通知设计师；
- 4、此图纸版权归本设计单位所有。

福建省伟超市政园林  
规划设计院有限公司

风景园林工程设计甲级 证书编号: A135006753  
地址: 泉州市经济技术开发区善丰路2-13  
电话: 0595-22777988  
传真: 0595-22465566

合作设计:  
PARTNER

建设单位:

石狮市福狮振兴乡村投资发展有限公司

项目名称: PROJECT

石狮市一县一溪一特色乡村振兴精准提升(一期)项目  
—蚶江沟基础设施与生态整治建设项目

图 名: DRAWING TITLE

分区八绿化现状整理平面图

审定人/日期:		
审核人/日期:	王雨生	王雨生
设计总负责人 日期:	何冬波	何冬波
专业负责人 日期:	何冬波	何冬波
校对/日期:	王燕香	王燕香
设计人/日期:	吕小婷	吕小婷
制图人/日期:	吕小婷	吕小婷

会签:

比例:	日期:
工程编号:	2025. 07
设计阶段:	专业:
施工图	园林绿化
图纸编号:	LS-11

单位公章: 福建省伟超市政园林规划设计院有限公司  
风景园林设计甲级  
证书号: A135006753  
未盖此章原图无效  
2025年07月09日

注册章



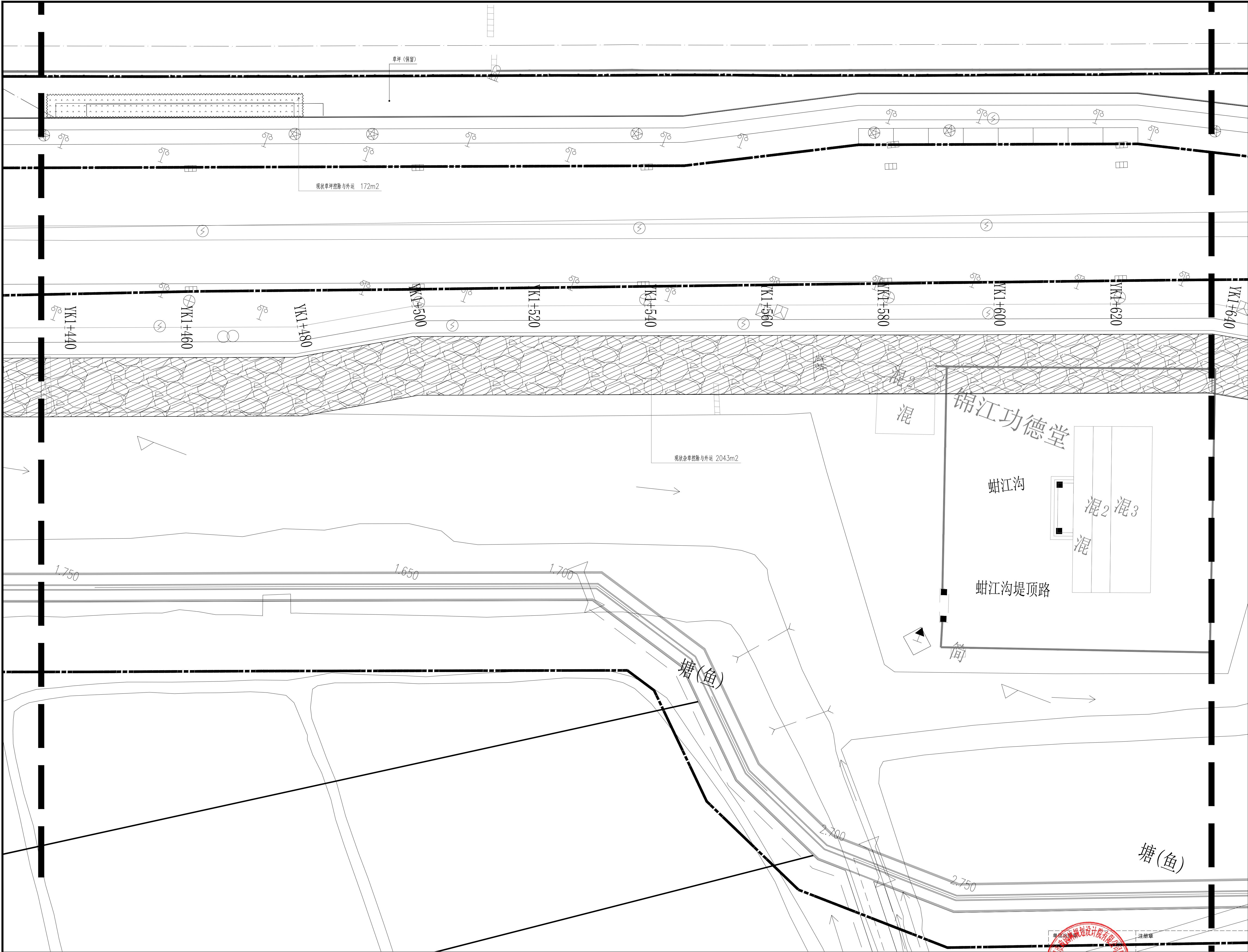

备注:  
NOTES

1、本图未经我司批准,不得随意将任何部分翻印,违者必究;  
2、请勿以比例度量此图,一切尺寸依图内数字所示为准;  
3、使用此图时,应同时参照其它图纸,如发现相互矛盾之处,请立即通知设计师;  
4、此图纸版权归本设计单位所有。

**福建省伟超市政园林  
规划设计院有限公司**

风景园林工程设计甲级 证书编号: A135006753  
地址: 泉州市经济技术开发区惠丰路2-13  
电话: 0595-22777988  
传真: 0595-22465566

合作设计:  
PARTNER

建设单位:

石狮市福狮振兴乡村投资发展有限公司

项目名称: PROJECT

石狮市一县一溪一特色乡村振兴精准提升(一期)项目  
—蚶江沟基础设施与生态整治建设项目

图 名: DRAWING TITLE

分区九绿化现状整理平面图

审定人/日期:		
审核人/日期:	王雨生	王雨生
设计总负责人 日期:	何冬波	何冬波
专业负责人 日期:	何冬波	何冬波
校对/日期:	王燕香	王燕香
设计人/日期:	吕小婷	吕小婷
制图人/日期:	吕小婷	吕小婷

会签:

比例:	日期:
工程编号:	2025. 07
设计阶段:	专业:
施工图	园林绿化
图纸编号:	LS-12

单位出图章: 伟超市政园林规划设计院有限公司

注册章

风景园林设计甲级  
证书号: A135006753

未盖出图章本图无效

分区九绿化现状整理平面图 1:300



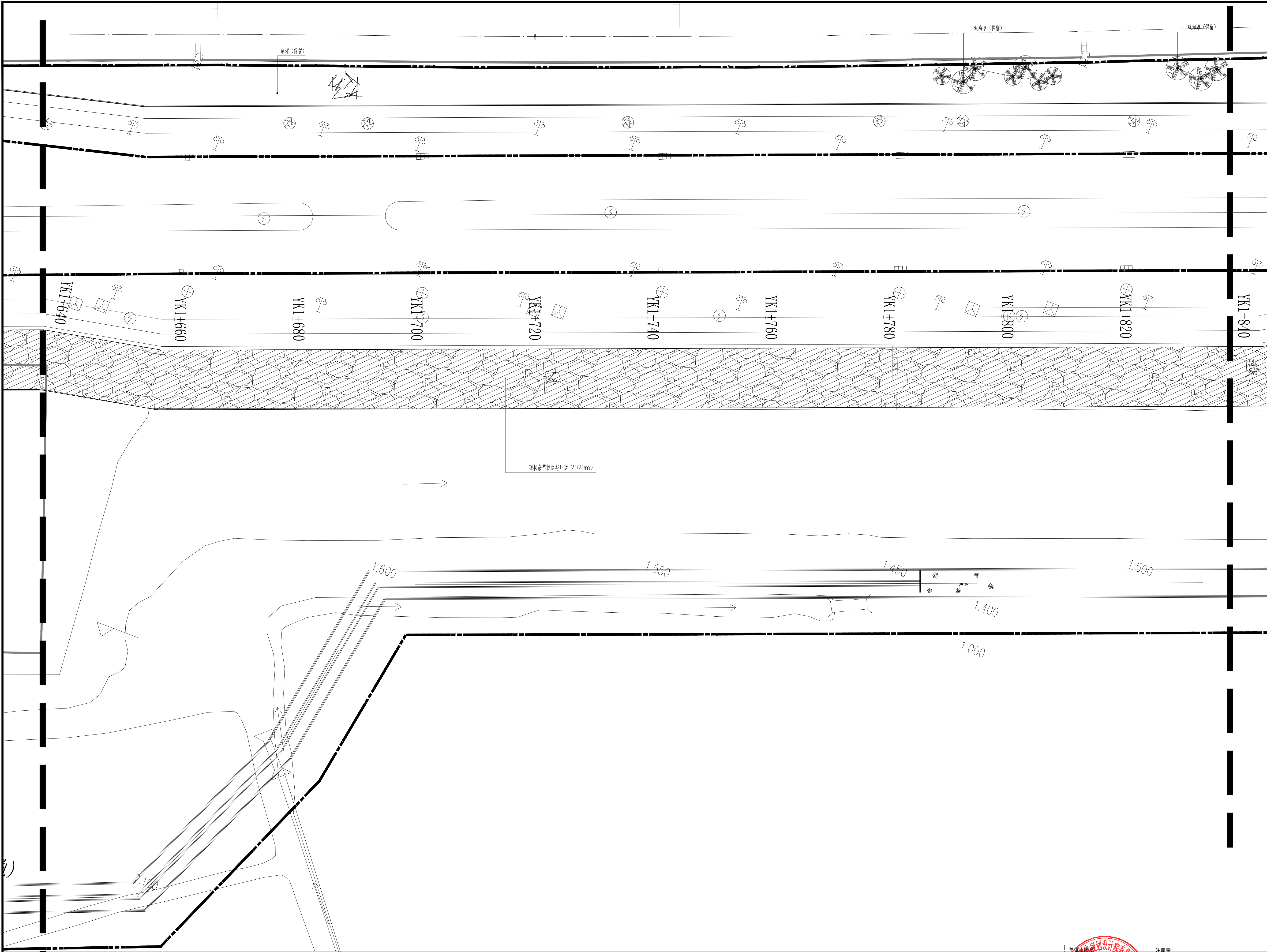

备注:  
NOTES

1、本图未经我司批准,不得随意将任何部分翻印,违者必究;  
2、请勿以比例度量此图,一切尺寸依图内数字所示为准;  
3、使用此图时,应同时参照其它图纸,如发现相互矛盾之处,请立即通知设计师;  
4、此图纸版权归本设计单位所有。

**福建省伟超市政园林  
规划设计院有限公司**

风景园林工程设计甲级 证书编号: A135006753  
地址: 泉州市经济技术开发区惠丰路2-13  
电话: 0595-22777988  
传真: 0595-22465566

合作设计:  
PARTNER

建设单位:

石狮市福狮振兴乡村投资发展有限公司

项目名称: PROJECT

石狮市一县一溪一特色乡村振兴精准提升(一期)项目  
一蚶江沟基础设施与生态整治建设项目

图 名: DRAWING TITLE

分区十绿化现状整理平面图

审定人/日期:		
审核人/日期:	王雨生	王雨生
设计总负责人 日期:	何冬波	何冬波
专业负责人 日期:	何冬波	何冬波
校对/日期:	王燕香	王燕香
设计人/日期:	吕小婷	吕小婷
制图人/日期:	吕小婷	吕小婷

会签:

比例: 日期: 2025. 07

工程编号:

设计阶段: 专业:

施工图 园林绿化

图纸编号:  
LS-13

单位公章: 福建省伟超市政园林规划设计院有限公司  
风景园林设计甲级  
证书号: A135006753  
未盖此章原图无效

注册章

分区十绿化现状整理平面图 1:300



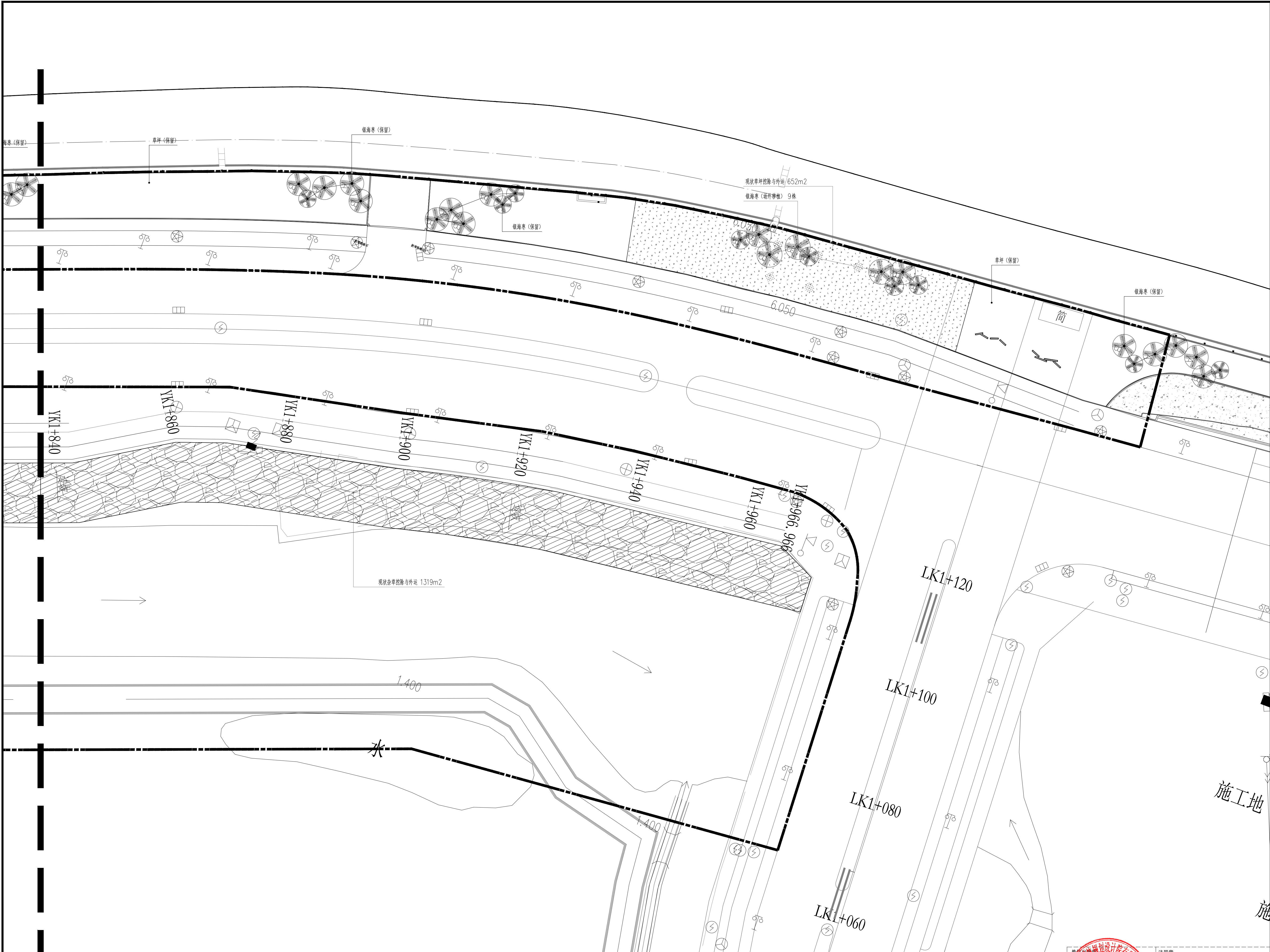

备注:  
NOTES

- 1、本图未经我司批准,不得随意将任何部分翻印,违者必究;
- 2、请勿以比例度量此图,一切尺寸依图内数字所示为准;
- 3、使用此图时,应同时参照其它图纸,如发现相互矛盾之处,请立即通知设计师;
- 4、此图纸版权归本设计单位所有。

**福建省伟超市政园林  
规划设计院有限公司**

风景园林工程设计甲级 证书编号: A135006753  
地址: 泉州市经济技术开发区惠丰路2-13  
电话: 0595-22777988  
传真: 0595-22465566

合作设计:  
PARTNER

建设单位:

石狮市福狮振兴乡村投资发展有限公司

项目名称: PROJECT

石狮市一县一溪一特色乡村振兴精准提升(一期)项目  
—蚶江沟基础设施与生态整治建设项目

图 名: DRAWING TITLE

分区十一绿化现状整理平面图

审定人/日期:		
审核人/日期:	王雨生	王雨生
设计总负责人 日期:	何冬波	何冬波
专业负责人 日期:	何冬波	何冬波
校对/日期:	王燕香	王燕香
设计人/日期:	吕小婷	吕小婷
制图人/日期:	吕小婷	吕小婷

会签:

比例:	日期:
工程编号:	2025. 07

设计阶段:	专业:	
施工图	园林绿化	图纸编号: LS-14

分区十一绿化现状整理平面图 1:300









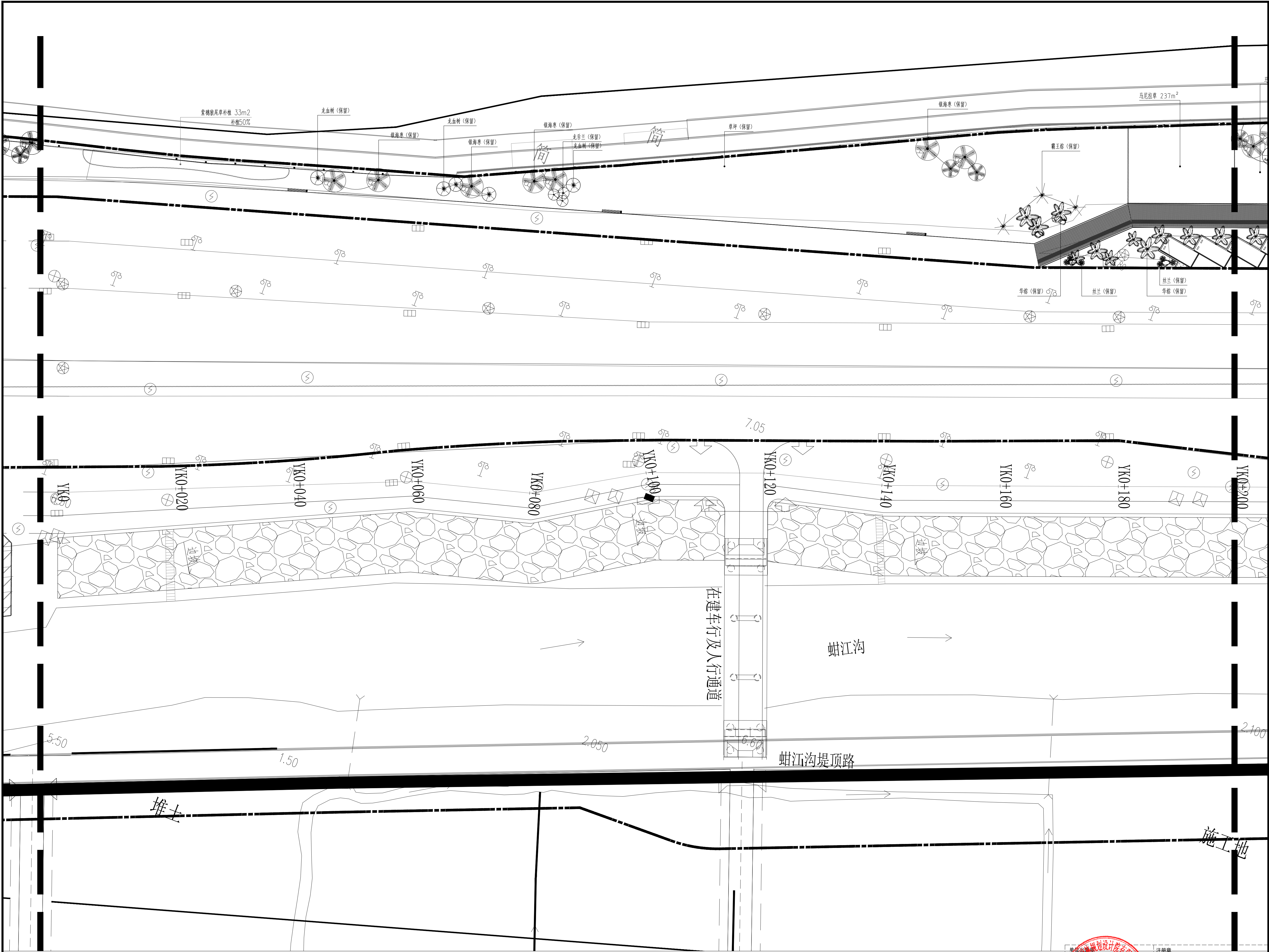

备注: NOTES		
1、本图未经我司批准,不得随意将任何部分翻印,违者必究; 2、请勿以比例度量此图,一切尺寸依图内数字所示为准; 3、使用此图时,应同时参照其它图纸,如发现相互矛盾之处,请立即通知设计师; 4、此图纸版权归本设计单位所有。		
<div><div></div><div>福建省伟超市政园林 规划设计院有限公司</div><div>风景园林工程设计甲级 证书编号: A135006753 地址: 泉州市经济技术开发区惠丰路2-13 电话: 0595-22777988 传真: 0595-22465566</div></div>		
合作设计: PARTNER		
建设单位:  石狮市福狮振兴乡村投资发展有限公司		
项目名称: PROJECT  石狮市一县一溪一特色乡村振兴精准提升(一期)项目 一蚶江沟基础设施与生态整治建设项目		
图名: DRAWING TITLE  分区二绿化种植平面图		
审定人/日期:		
审核人/日期:	王雨生	王雨生
设计总负责人 日期:	何冬波	何冬波
专业负责人 日期:	何冬波	何冬波
校对/日期:	王燕香	王燕香
设计人/日期:	吕小婷	吕小婷
制图人/日期:	吕小婷	吕小婷
会签:		
比例:	日期:	2025. 07
工程编号:		
设计阶段:	专业:	
施工图	园林绿化	图纸编号: LS-16

分区二绿化种植平面图 1:300









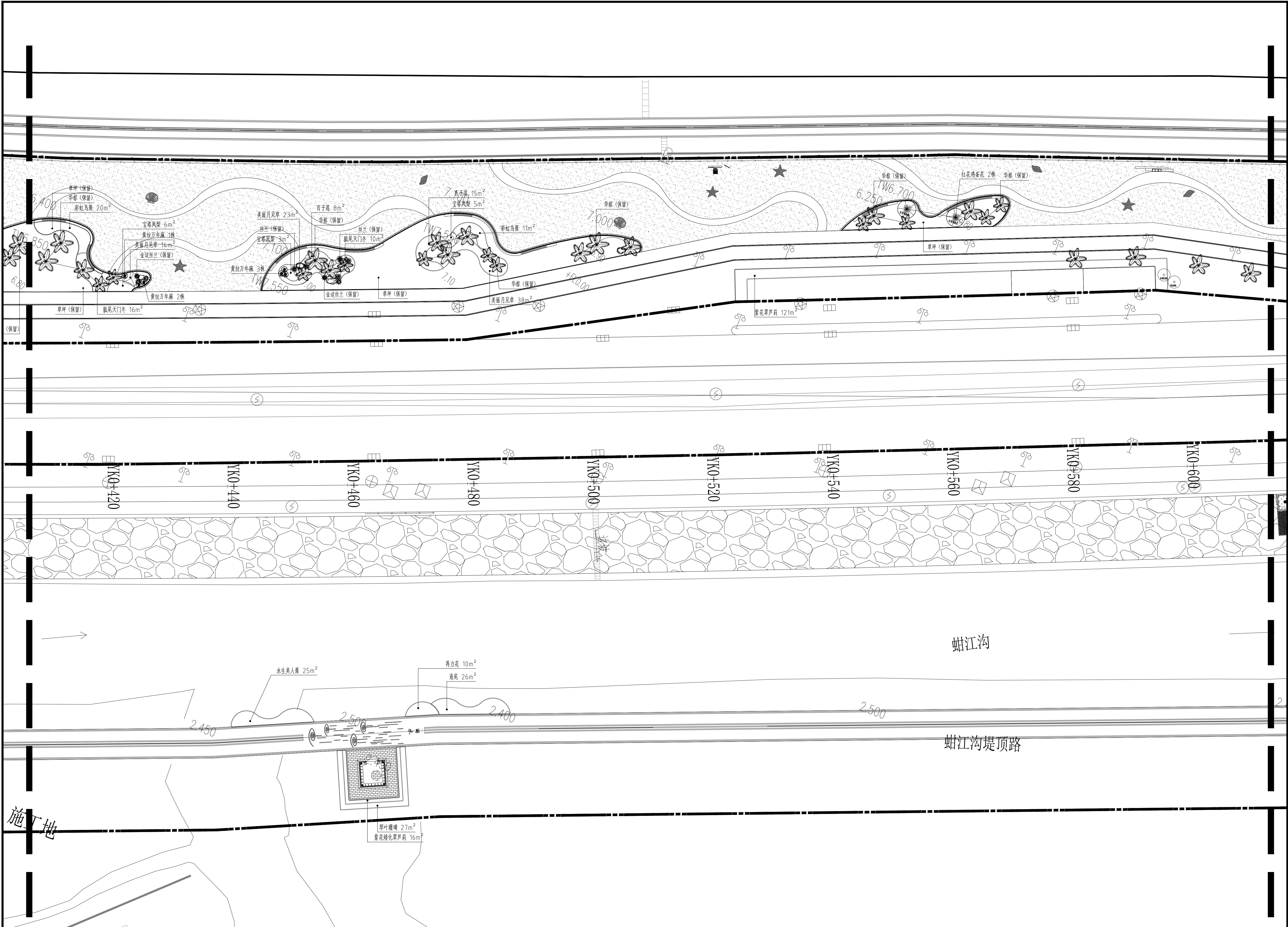

备注: NOTES		
1、本图未经我司批准,不得随意将任何部分翻印,违者必究; 2、请勿以比例度量此图,一切尺寸依图内数字所示为准; 3、使用此图时,应同时参照其它图纸,如发现现有相互矛盾之处,请立即通知设计师; 4、此图纸版权归本设计单位所有。		
<div></div> <div>福建省伟超市政园林 规划设计院有限公司</div> <div>风景园林工程设计甲级 证书编号: A135006753 地址: 泉州市经济技术开发区惠丰路2-13 电话: 0595—22777988 传真: 0595—22465566</div>		
合作设计: PARTNER		
建设单位:  石狮市福狮振兴乡村投资发展有限公司		
项目名称: PROJECT  石狮市一县一溪一特色乡村振兴精准提升(一期)项目 —蚶江沟基础设施与生态整治建设项目		
图 名: DRAWING TITLE  分区四绿化种植平面图		
审定人/日期:		
审核人/日期:	王雨生	
设计总负责人 日期:	何冬波	
专业负责人 日期:	何冬波	
校对/日期:	王燕香	
设计人/日期:	吕小婷	
制图人/日期:	吕小婷	
会签:		
比例:		日期: 2025. 07
工程编号:		
设计阶段:	专业:	
施工图	园林绿化	图纸编号: LS-18

分区四绿化种植平面图 1:300





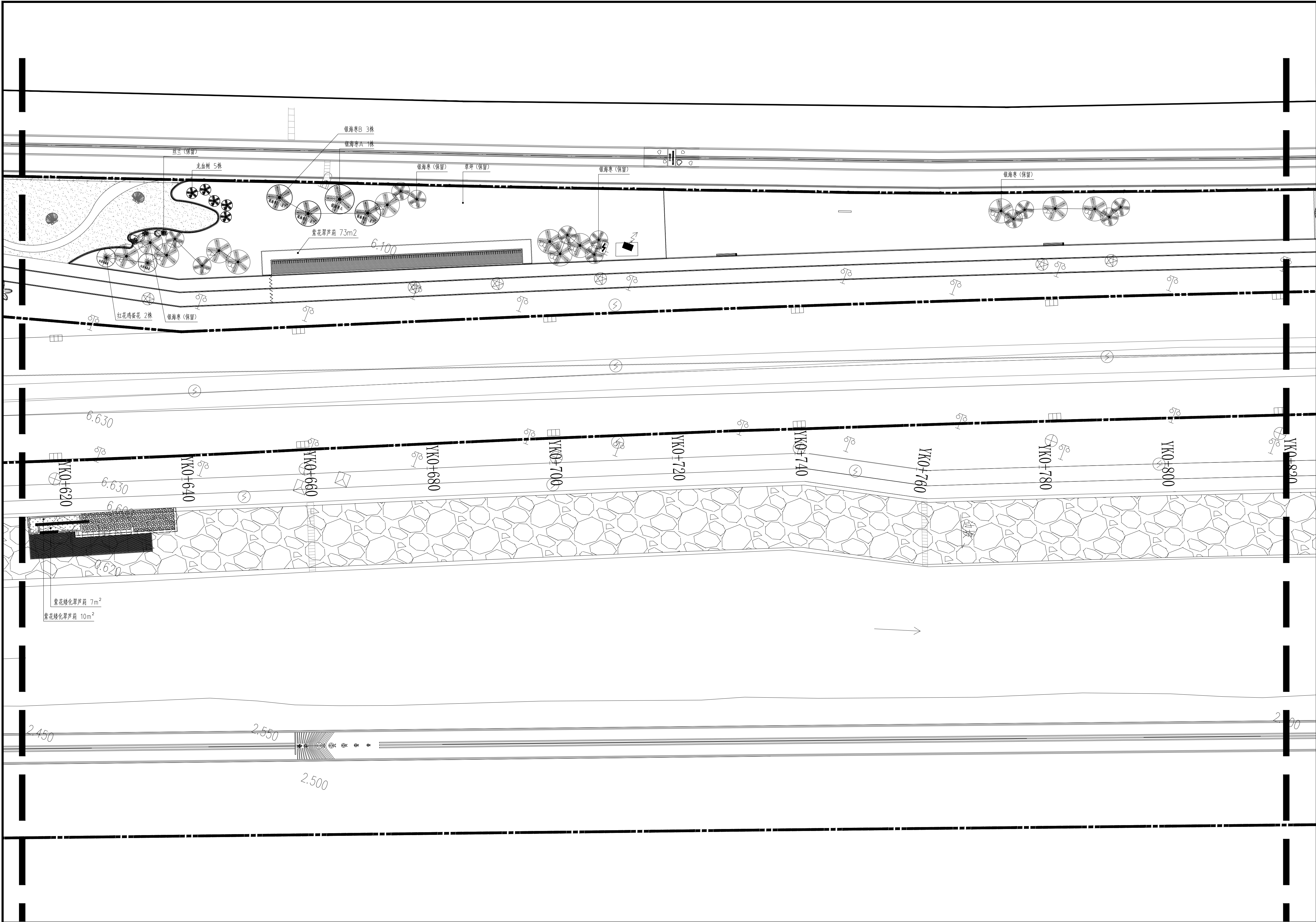

分区五绿化种植平面图 1:300

备注:  
NOTES

- 1、本图未经我司批准，不得随意将任何部分翻印，违者必究；
- 2、请勿以比例度量此图，一切尺寸依图内数字所示为准；
- 3、使用此图时，应同时参照其它图纸，如发现相互矛盾之处，请立即通知设计师；
- 4、此图纸版权归本设计单位所有。

福建省伟超市政园林  
规划设计院有限公司

风景园林工程设计甲级 证书编号: A135006753  
地址: 泉州市经济技术开发区惠丰路2-13  
电话: 0595-22777988  
传真: 0595-22465566

合作设计:  
PARTNER

建设单位:

石狮市福狮振兴乡村投资发展有限公司

项目名称: PROJECT

石狮市一县一溪一特色乡村振兴精准提升（一期）项目  
—蚶江沟基础设施与生态整治建设项目

图 名: DRAWING TITLE

分区五绿化种植平面图

审定人/日期:		
审核人/日期:	王雨生	
设计总负责人 日期:	何冬波	
专业负责人 日期:	何冬波	
校对/日期:	王燕香	
设计人/日期:	吕小婷	
制图人/日期:	吕小婷	

会签:

比例:	日期:
工程编号:	2025. 07
设计阶段:	专业:
施工图	园林绿化
	图纸编号:
	LS-19

单位盖章: 福建省伟超市政园林规划设计院有限公司

风景园林设计甲级  
证书: A135006753

未盖此章原图无效

注册章



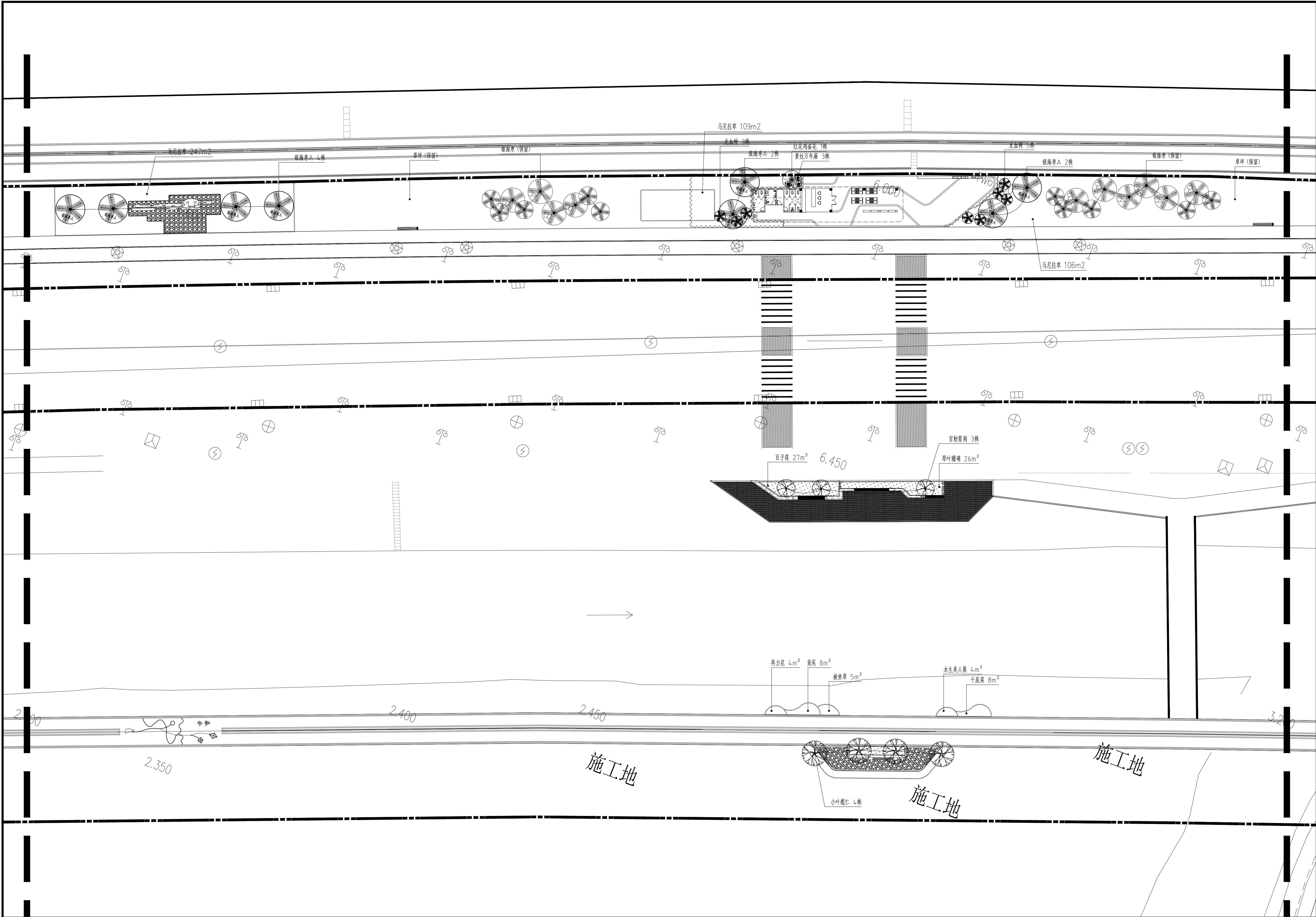

分区六绿化种植平面图 1:300

备注:  
NOTES

- 1、本图未经我司批准,不得随意将任何部分翻印,违者必究;
- 2、请勿以比例度量此图,一切尺寸依图内数字所示为准;
- 3、使用此图时,应同时参照其它图纸,如发现相互矛盾之处,请立即通知设计师;
- 4、此图纸版权归本设计单位所有。

福建省伟超市政园林  
规划设计院有限公司

风景园林工程设计甲级 证书编号: A135006753  
地址: 泉州市经济技术开发区惠丰路2-13  
电话: 0595-22777988  
传真: 0595-22465566

合作设计:  
PARTNER

建设单位:

石狮市福狮振兴乡村投资发展有限公司

项目名称: PROJECT

石狮市一县一溪一特色乡村振兴精准提升(一期)项目  
一蚶江沟基础设施与生态整治建设项目

图 名: DRAWING TITLE

分区六绿化种植平面图

审定人/日期:		
审核人/日期:	王雨生	王雨生
设计总负责人 日期:	何冬波	何冬波
专业负责人 日期:	何冬波	何冬波
校对/日期:	王燕香	王燕香
设计人/日期:	吕小婷	吕小婷
制图人/日期:	吕小婷	吕小婷

会签:

比例:	日期:
工程编号:	2025. 07
设计阶段:	专业:
施工图	园林绿化
图纸编号:	LS-20

单位出图章: 福建省伟超市政园林规划设计院有限公司  
风景园林设计甲级  
证书号: A135006753  
有效期至: 2025年06月09日

注册章







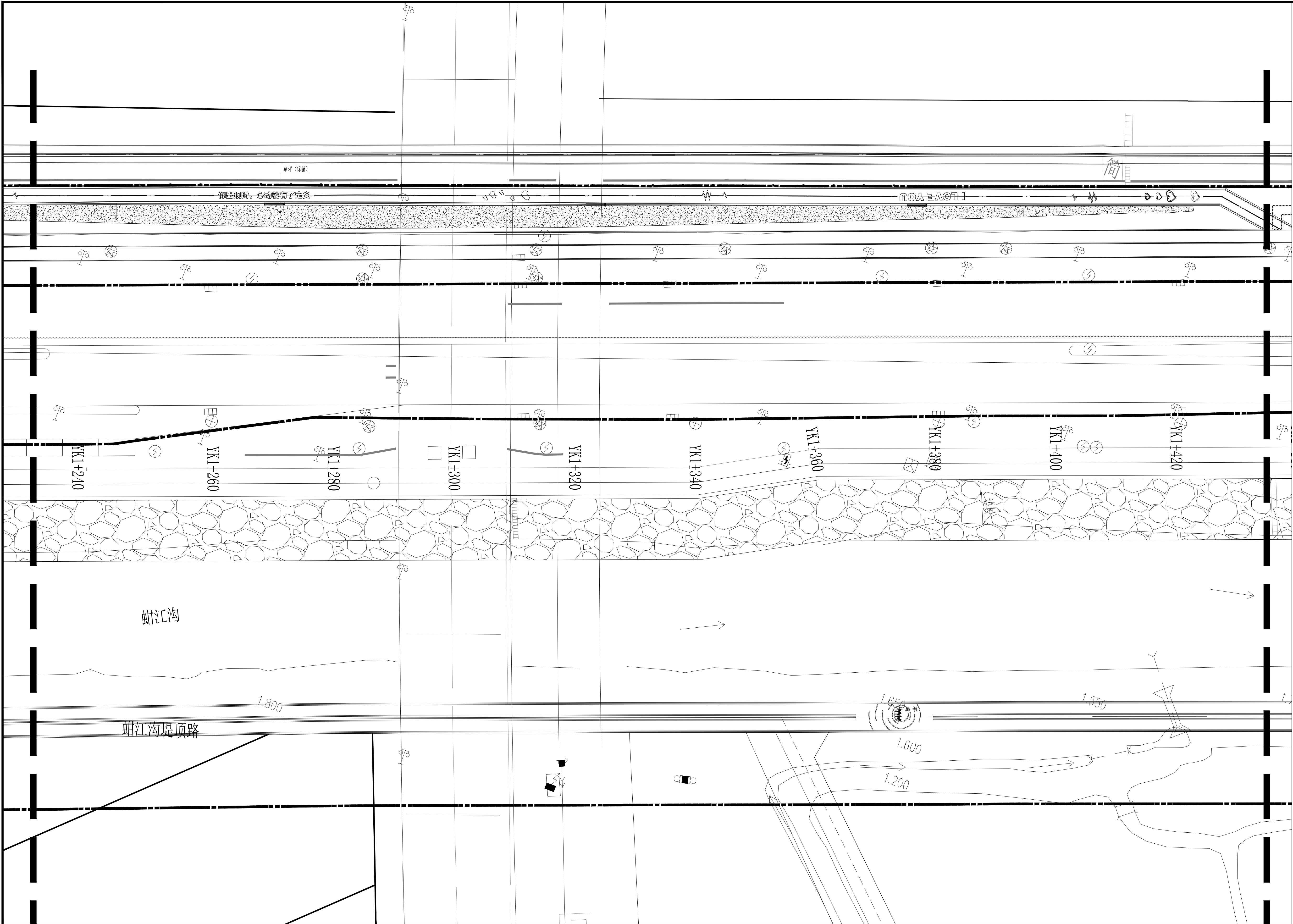

分区八绿化种植平面图 1:300

备注: NOTES		
1、本图未经我司批准，不得随意将任何部分翻印，违者必究；		
2、请勿以比例度量此图，一切尺寸依图内数字所示为准；		
3、使用此图时，应同时参照其它图纸，如发现现有相互矛盾之处，请立即通知设计师；		
4、此图纸版权归本设计单位所有。		
<div><div></div><div>福建省伟超市政园林 规划设计院有限公司</div><div>风景园林工程设计甲级 证书编号: A135006753 地址: 泉州市经济技术开发区惠丰路2-13 电话: 0595-22777988 传真: 0595-22465566</div></div>		
合作设计: PARTNER		
建设单位:		
石狮市福狮振兴乡村投资发展有限公司		
项目名称: PROJECT		
石狮市一县一溪一特色乡村振兴精准提升（一期）项目 —蚶江沟基础设施与生态整治建设项目		
图 名: DRAWING TITLE		
分区八绿化种植平面图		
审定人/日期:		
审核人/日期:	王雨生	王雨生
设计总负责人 日期:	何冬波	何冬波
专业负责人 日期:	何冬波	何冬波
校对/日期:	王燕香	王燕香
设计人/日期:	吕小婷	吕小婷
制图人/日期:	吕小婷	吕小婷
会签:		
比例:	日期:	2025. 07
工程编号:		
设计阶段:	专业:	
施工图	园林绿化	图纸编号: LS-22





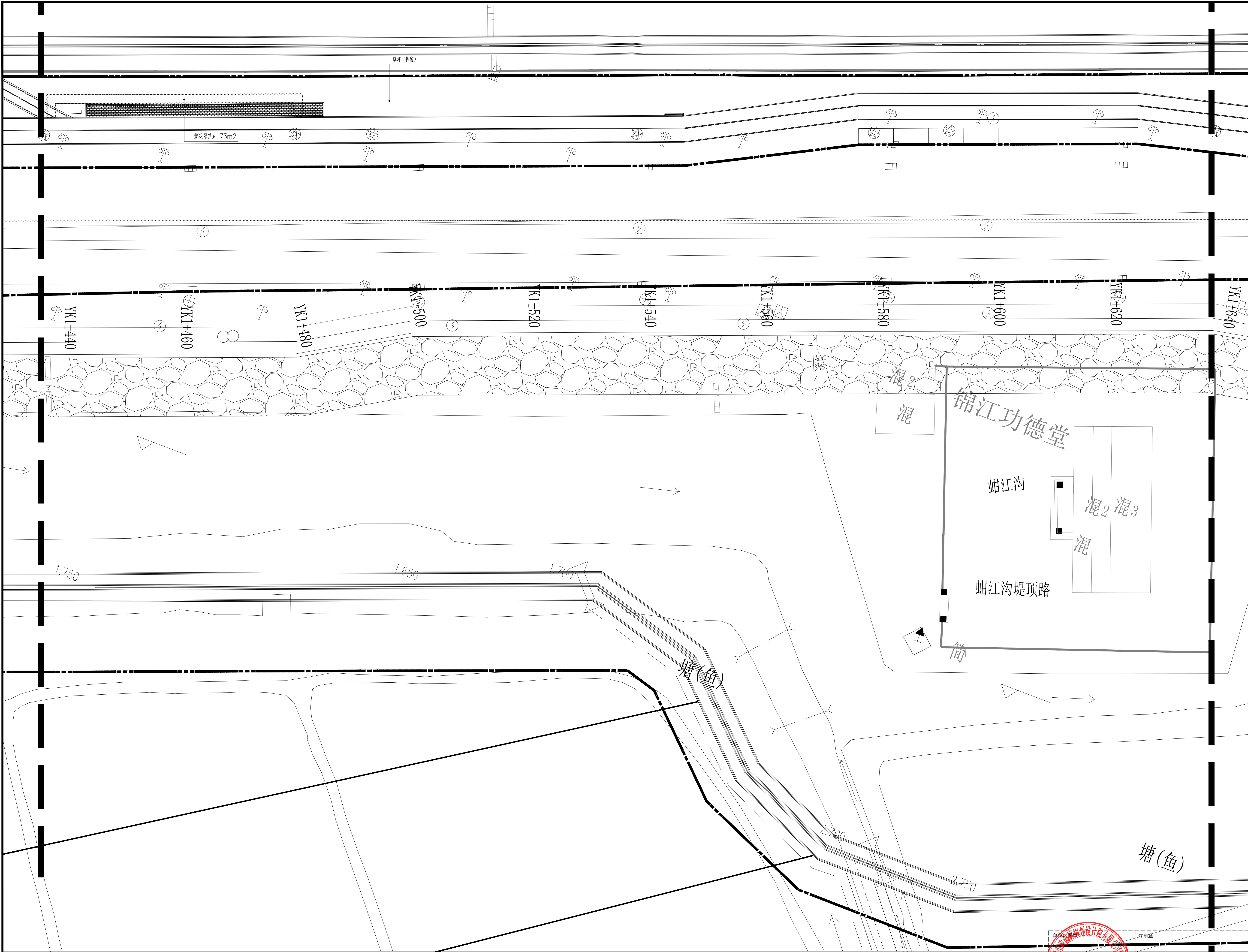

分区九绿化种植平面图 1:300

备注:  
NOTES

- 1、本图未经我司批准，不得随意将任何部分翻印，违者必究；
- 2、请勿以比例度量此图，一切尺寸依图内数字所示为准；
- 3、使用此图时，应同时参照其它图纸，如发现相互矛盾之处，请立即通知设计师；
- 4、此图纸版权归本设计单位所有。

**福建省伟超市政园林  
规划设计院有限公司**

风景园林工程设计甲级 证书编号：A135006753  
地址：泉州市经济技术开发区惠丰路2-13  
电话：0595-22777988  
传真：0595-22465566

合作设计：  
PARTNER

建设单位：  
  
石狮市福狮振兴乡村投资发展有限公司

项目名称：PROJECT  
石狮市一县一溪一特色乡村振兴精准提升（一期）项目  
—蚶江沟基础设施与生态整治建设项目

图 名：DRAWING TITLE  
  
分区九绿化种植平面图

审定人/日期：		
审核人/日期：	王雨生	王雨生
设计总负责人 日期：	何冬波	何冬波
专业负责人 日期：	何冬波	何冬波
校对/日期：	王燕香	王燕香
设计人/日期：	吕小婷	吕小婷
制图人/日期：	吕小婷	吕小婷

会签：

比例：	日期：
2025. 07	
工程编号：	
设计阶段：	专业：
施工图	园林绿化
图纸编号：	
LS-23	

单位出图章 注册章

福建省伟超市政园林规划设计院有限公司  
风景园林设计甲级  
证书编号：A135006753  
2023年04月09日



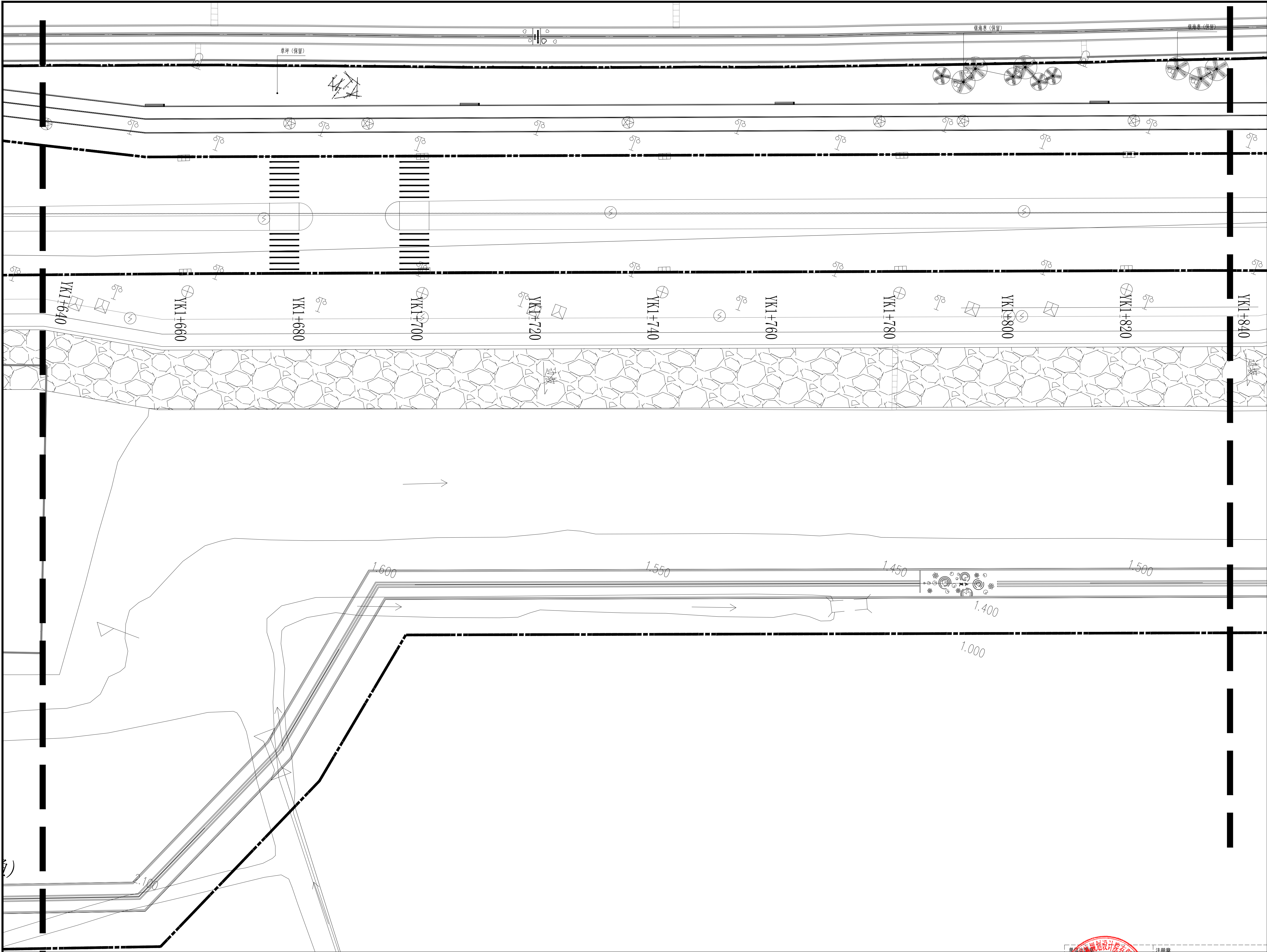

分区十绿化种植平面图 1:300

备注:  
NOTES

- 1、本图未经我司批准,不得随意将任何部分翻印,违者必究;
- 2、请勿以比例度量此图,一切尺寸依图内数字所示为准;
- 3、使用此图时,应同时参照其它图纸,如发现相互矛盾之处,请立即通知设计师;
- 4、此图纸版权归本设计单位所有。

**福建省伟超市政园林  
规划设计院有限公司**

风景园林工程设计甲级 证书编号: A135006753  
地址: 泉州市经济技术开发区惠丰路2-13  
电话: 0595-22777988  
传真: 0595-22465566

合作设计:  
PARTNER

建设单位:

石狮市福狮振兴乡村投资发展有限公司

项目名称: PROJECT

石狮市一县一溪一特色乡村振兴精准提升(一期)项目  
一蚶江沟基础设施与生态整治建设项目

图 名: DRAWING TITLE

分区十绿化种植平面图

审定人/日期:		
审核人/日期:	王雨生	王雨生
设计总负责人 日期:	何冬波	何冬波
专业负责人 日期:	何冬波	何冬波
校对/日期:	王燕香	王燕香
设计人/日期:	吕小婷	吕小婷
制图人/日期:	吕小婷	吕小婷

会签:

比例:	日期:
工程编号:	2025. 07

设计阶段:	专业:	
施工图	园林绿化	图纸编号: LS-24

单位公章: 福建省伟超市政园林规划设计院有限公司  
风景园林设计甲级  
证书号: A135006753  
未盖公章原图无效  
2025年07月09日

注册章



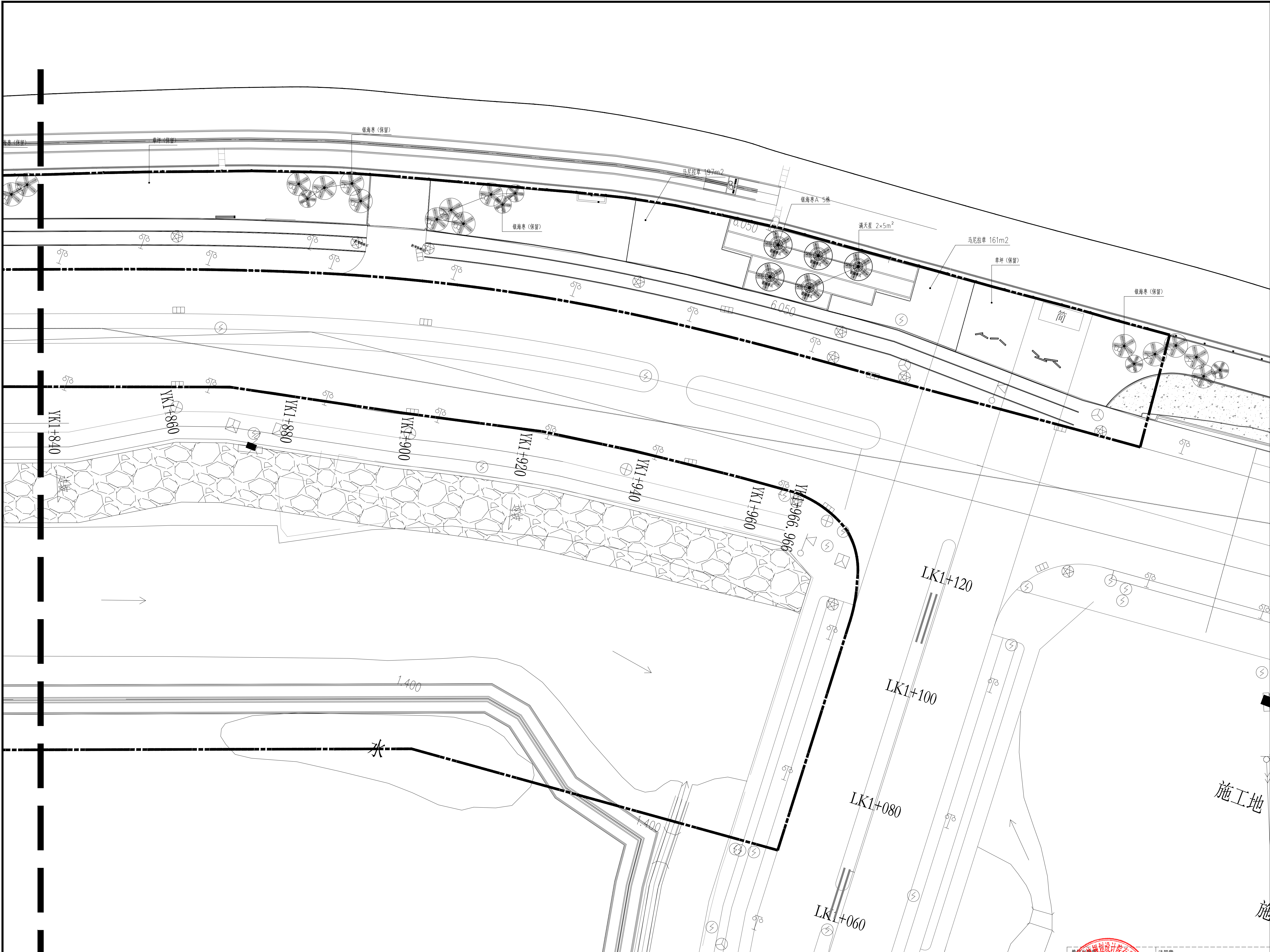

分区十一绿化种植平面图 1:300

备注:  
NOTES

- 1、本图未经我司批准，不得随意将任何部分翻印，违者必究；
- 2、请勿以比例度量此图，一切尺寸依图内数字所示为准；
- 3、使用此图时，应同时参照其它图纸，如发现相互矛盾之处，请立即通知设计师；
- 4、此图纸版权归本设计单位所有。

**福建省伟超市政园林  
规划设计院有限公司**

风景园林工程设计甲级 证书编号: A135006753  
地址: 泉州市经济技术开发区惠丰路2-13  
电话: 0595-22777988  
传真: 0595-22465566

合作设计:  
PARTNER

建设单位:

石狮市福狮振兴乡村投资发展有限公司

项目名称: PROJECT

石狮市一县一溪一特色乡村振兴精准提升（一期）项目  
—蚶江沟基础设施与生态整治建设项目

图 名: DRAWING TITLE

分区十一绿化种植平面图

审定人/日期:		
审核人/日期:	王雨生	
设计总负责人 日期:	何冬波	
专业负责人 日期:	何冬波	
校对/日期:	王燕香	
设计人/日期:	吕小婷	
制图人/日期:	吕小婷	

会签:

比例:	日期:
工程编号:	2025. 07
设计阶段:	专业:
施工图	园林绿化
图纸编号:	LS-25

单位出图章: 福建省伟超市政园林规划设计院有限公司  
风景园林设计甲级  
证书号: A135006753  
有效期至: 2025年06月05日

注册章



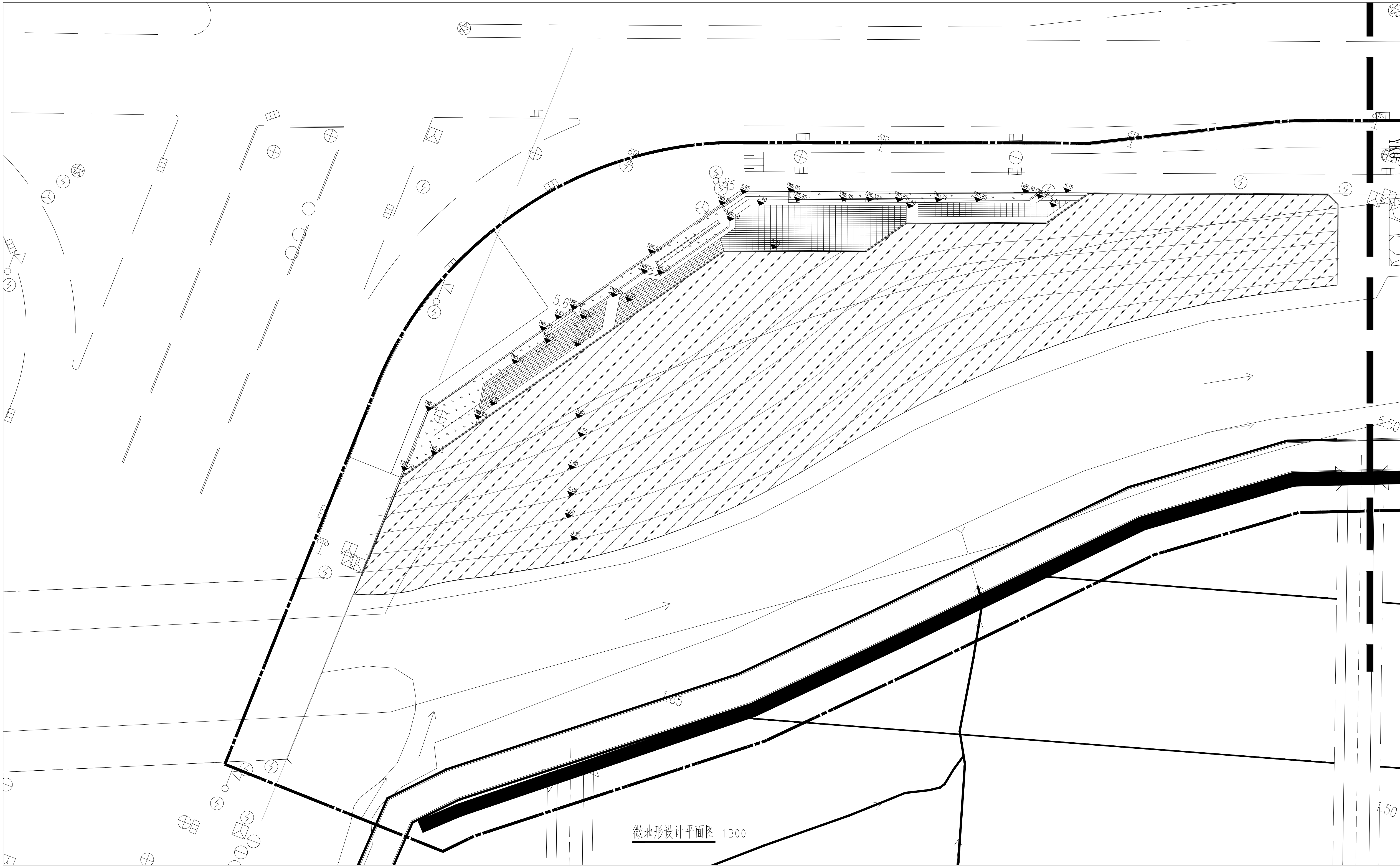

微地形设计平面图 1:300

- 备注:  
NOTES
- 1、本图未经我司批准,不得随意将任何部分翻印,违者必究;
  - 2、请勿以比例度量此图,一切尺寸依图内数字所示为准;
  - 3、使用此图时,应同时参照其它图纸,如发现相互矛盾之处,请立即通知设计师;
  - 4、此图纸版权归本设计单位所有。

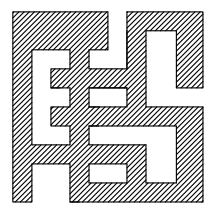

福建省伟超市政园林  
规划设计院有限公司

风景园林工程设计甲级 证书编号: A135006753  
地址: 泉州市经济技术开发区惠丰路2-13  
电话: 0595-22777988  
传真: 0595-22465566

合作设计:  
PARTNER

建设单位:

石狮市福狮振兴乡村投资发展有限公司

项目名称: PROJECT

石狮市一县一溪一特色乡村振兴精准提升(一期)项目  
一蚶江沟基础设施与生态整治建设项目

图名: DRAWING TITLE

微地形设计平面图

审定人/日期:

审核人/日期:

设计总负责人  
日期:

专业负责人  
日期:

校对/日期:

设计人/日期:

制图人/日期:

会签:

比例:

日期:

2025. 07

工程编号:

设计阶段: 专业:

施工图

园林绿化

图纸编号:

LS-26





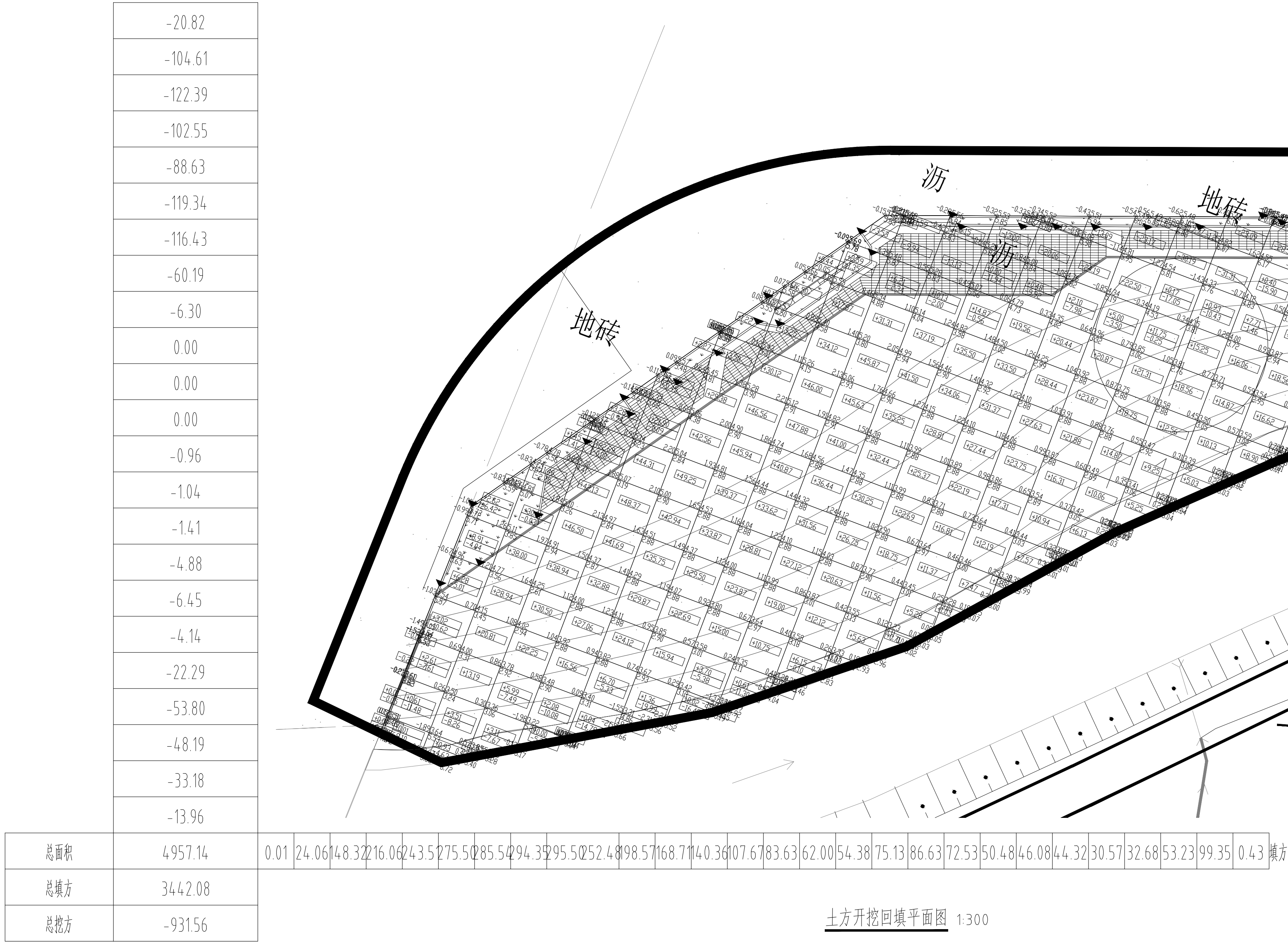

土方开挖回填平面图 1:300

备注：风吟驿平台总面积4958m<sup>2</sup>，根据方案，设计微地形，为营造缓坡，总填方3442m<sup>3</sup>，总挖方932m<sup>2</sup>，其中风吟驿平台靠近水边绿地现状地形下凹（面积3708m<sup>2</sup>），包含表层30cm，1113m<sup>3</sup>种植土,2329m<sup>3</sup>回填普通土。

总结：风吟驿平台总填方3442m<sup>3</sup>（其中1113m<sup>3</sup>种植土，2329m<sup>3</sup>回填普通土），总挖方932m<sup>2</sup>。



- 备注：  
NOTES
- 1、本图未经我司批准，不得随意将任何部分翻印，违者必究；
  - 2、请勿以比例度量此图，一切尺寸依图内数字所示为准；
  - 3、使用此图时，应同时参照其它图纸，如发现相互矛盾之处，请立即通知设计师；
  - 4、此图纸版权归本设计单位所有。

**福建省伟超市政园林  
规划设计院有限公司**

风景园林工程设计甲级 证书编号：A135006753  
地址：泉州市经济技术开发区惠丰路2-13  
电话：0595-22777988  
传真：0595-22465566

合作设计：  
PARTNER

建设单位：  
  
石狮市福狮振兴乡村投资发展有限公司

项目名称：PROJECT  
  
石狮市一县一溪一特色乡村振兴精准提升（一期）项目  
—蚶江沟基础设施与生态整治建设项目

图 名：DRAWING TITLE  
  
土方开挖回填平面图

审定人/日期：		
审核人/日期：	王雨生	王雨生
设计总负责人 日期：	何冬波	何冬波
专业负责人 日期：	何冬波	何冬波
校对/日期：	王燕香	王燕香
设计人/日期：	吕小婷	吕小婷
制图人/日期：	吕小婷	吕小婷
会签：		

比例：	日期：	2025. 07
工程编号：		
设计阶段：	专业：	
施工图	园林绿化	图纸编号： LS-27